

O Melhor do Brasil



Quem ama protege

€ **30**
por pessoa

 **SEGURO**



Proteja-se a si e à sua família.

Para além do seguro que incluímos no seu pacote de viagens, damos-lhe agora a oportunidade de usufruir de uma maior cobertura e segurança para si e para os seus.

VIAJE CONNOSCO SEGURO

Morte ou invalidez Permanente	€ 100.000
Responsabilidade Civil privada	€ 25.000
Cancelamento da Viagem	€ 10.000
Despesas Médicas, Cirúrgicas, Farmacêuticas e de Hospitalização:	
No Estrangeiro	€ 7.500
Por acidente em Portugal em trânsito para o Estrangeiro	€ 7.500
Em Portugal por Acidente sofrido no Estrangeiro	€ 2.500
Envio Urgente de Medicamentos para o Estrangeiro	Ilimitado
Transporte ou Repatriamento Sanitário de Feridos e Doentes	Ilimitado

 Despesas de acompanhamento da Pessoa Hospitalizada, Bilhete de Ida e Volta para Familiar e respetiva Estadia, Despesas de Funeral, Transporte ou Repatriamento de Pessoa Segura falecida, Assistência por Roubo de Bagagens, Adiantamento de Fundos no Estrangeiro, etc.

Para uma PROTEÇÃO AINDA MAIOR

Por  € **63 por pessoa**
aumente a cobertura de Morte ou invalidez Permanente para € 250.000

Por  € **20 por pessoa**
aumente a cobertura de Despesas Médicas para € 22.500

Para outros Seguros Complementares e reforços de coberturas, consulte-nos.

VICTORIA
Uma empresa do Grupo Segurador **SMABTP**

 **RNA**
REDE NACIONAL
DE ASSISTÊNCIA



MARCA PREMIADA POR

ESCOLHA^{DO}
CONSUMIDOR

AGÊNCIAS DE VIAGENS '15

OBRIGADO

100%
portuguesa

Uma marca 100% nossa.
Uma empresa 100% portuguesa.

- Empresa portuguesa desde 1840
- Sede em Portugal
- Capital 100% português
- 140 lojas próprias (não franchisadas) em Portugal
- Um dos 50 maiores exportadores nacionais



ÍNDICE

INTRODUÇÃO	5	MORRO DE SÃO PAULO - <i>Informações úteis</i>	57
		Salvador & Morro de São Paulo	58
REGIÃO NORDESTE	6	REGIÃO NORTE	60
CEARÁ - <i>Informações úteis</i>	8	Manaus, Cidade & Selva	62
Fortaleza, Cumbuco e Praia da Marambaia	9	Ariau Amazon Towers Primeira Superior	63
Fortaleza & Cumbuco	12	Tropical Manaus Luxo	63
Fortaleza & Jericoacoara	14	Manaus & Cruzeiro pelo Amazonas	64
Rota das Emoções	17	Pantanal & Bonito	68
MARANHÃO - <i>Informações úteis</i>	18	Great Brazil Express,	
Fortaleza & Maranhão	19	um passeio de luxo	69
Natal e Pipa - Hospitalidade e simpatia esperam por si...	20	REGIÃO SUDESTE	70
RIO GRANDE DO NORTE - <i>Informações úteis</i>	20	RIO DE JANEIRO - <i>Informações úteis</i>	72
Natal e Pipa	22	Rio de Janeiro	73
Natal & Pipa	26	Rio de Janeiro & Angra dos Reis	76
		Rio de Janeiro & Búzios	78
PARAÍBA - <i>Informações úteis</i>	28	ÍNDICE DE CIRCUITOS	80
João Pessoa	29	Mistérios da Amazônia	81
PERNAMBUCO - <i>Informações úteis</i>	31	Da Amazônia ao Pantanal	82
FERNANDO NORONHA - <i>Informações úteis</i>	32	Pelos Trilhos da Amazônia	84
Recife & Fernando de Noronha	33	Belém & Ilha do Marajó	85
PORTO GALINHAS - <i>Informações úteis</i>	35	Belém & Alter do Chão	86
Porto de Galinhas, Cabo de Santo Agostinho e Maria Farinha	36	Nordeste de Lés a Lés	87
ALAGOAS - <i>Informações úteis</i>	42	Sudeste Colonial	88
Maceió & Maragogi	43	Por Terras do Ouro e do Café	89
BAHIA - <i>Informações úteis</i>	46	Litoral Carioca	90
		Rio de Janeiro, Curitiba & Foz do Iguaçu	91
SALVADOR - <i>informações úteis</i>	47	Cores do Brasil	92
Salvador da Bahia, Praia do Forte ou Guarajuba	48	Maravilhas do Brasil	93
Salvador & Guarajuba	55	Brasil Imperdível	94
Salvador & Praia do Forte	55	Samba & Tango	96
Salvador & Península do Marau	56		

TAXAS INCLUÍDAS:

Porque gostamos apenas de boas surpresas, os nossos clientes sabem que os preços que apresentamos já incluem todas as taxas de aeroporto, segurança e combustível. Preços finais e sem contas difíceis, criados para seu maior conforto.



INFORMAÇÕES ÚTEIS

Capital: Brasília, DF

Governo: República Presidencialista. O país encontra-se dividido em 26 estados e 1 distrito federal.

Moeda: Real (R\$). O valor do câmbio do Real para o Euro é de R\$ 2 (aproximadamente)

Documentação: Passaporte com validade mínima de 6 meses a partir da data de chegada ao Brasil (para passageiros de nacionalidade portuguesa).

Idioma: O português é o idioma nacional.

Religião: Cristianismo na sua larga maioria (cerca de 71%). Judaísmo, espiritismo e cultos afro-brasileiros preenchem os restantes 29%.

Clima: O clima varia de acordo com a latitude e a altitude. As estações são exatamente opostas às da Europa (exceto no Norte do país). A temperatura média anual é de, aproximadamente, 28º no Norte e 20º no Sul.

Fuso Horário: O Brasil abrange quatro zonas de horário. A hora de Brasília é a hora oficial do Brasil, com três horas a menos em relação à hora de Greenwich (Londres). No horário de Verão, os relógios são adiantados uma hora.

Corrente Elétrica: No Rio de Janeiro e em São Paulo, a corrente é quase sempre de 110 volts ou de 220 volts, 60 ciclos. Em Salvador e Manaus é de 127 volts. Em Recife, Brasília e em muitas outras cidades, é de 220 volts. A maioria dos hotéis possui tomadas de 110 e de 220 volts.

Estamos em processo de adoção do novo acordo ortográfico.



INTRODUÇÃO

País de todas as cores, todos os sabores, ritmos e sensações...

Miscelânea de povos, crenças e religiões, o Brasil é mais do que um país... É um "continente" no qual os seus sentidos navegam entre a hospitalidade de um povo de bem com a vida, a beleza das suas praias e a folia do Carnaval e do samba.

Mas o Brasil é muito mais do que isso... É história, é cultura, é gastronomia, é natureza... Um verdadeiro "tratado" aos sentidos...

Do Pará ao Rio Grande do Sul, do Amazonas à Bahia, o Brasil tem uma quantidade inimaginável de encantos e atrativos que fazem desta "jovem" nação, com pouco mais de 500 anos, um local apazível e apetecível para ser visitado...





Nordeste



Cachoeira do Urubú



Canoa Quebrada



Fortaleza





HISTÓRIA, ARTE E NATUREZA

Alagoas, Bahia, Ceará, Maranhão, Paraíba, Pernambuco, Piauí, Rio Grande do Norte e Sergipe. Se o turista só pudesse conhecer um dos nove Estados nordestinos, escolhê-los seria tarefa demasiado árdua. Todos têm atrações irresistíveis. Nadar nas praias de Maceió, em Alagoas ou nas de Porto Galinhas em Pernambuco? Disfrutar do cinematográfico litoral sul da Bahia ou apanhar ondas na cearense Jericoacoara, a mais cosmopolita das cidades à beira-mar? Ainda bem que a maioria dos turistas

"Se o turista só pudesse conhecer um dos nove Estados nordestinos, escolhê-los seria tarefa demasiado árdua"

têm muitos meses de férias ao longo da vida.

Pode encantar-se com o centro histórico de São Luís, capital do Maranhão, e ainda visitar engenhos de açúcar e cachaça na Paraíba. Tem tempo para visitar os casarões e igrejas centenárias de Olinda, em Pernambuco, e impressionar-se com as inscrições rupestres da Serra da Capivara, no Piauí. E porque não dar-se ao luxo de se bronzear em Pipa, no litoral do Rio Grande do Norte, e ainda deslumbrar-se com a opulência da natureza em Fernando de Noronha, em Pernambuco? Opções não faltam. Nem vontade.

ÍNDICE DE ESTADOS:

Ceará
Maranhão
Rio Grande do Norte
Paraíba
Pernambuco
Alagoas
Bahia



Y-Park (Eco Parque Ypióca)



Dragão do Mar (Fortaleza)

CEARÁ - Informações úteis

Fortaleza - 2800 horas de Sol por ano esperam por si!

Prepare-se para a maior emoção da sua vida ou para a maior aventura, na Terra do Sol e da Luz. Venha connosco descobrir o Ceará, estado do Nordeste brasileiro, a dois graus apenas da linha do Equador, com 2800 horas de sol por ano, um mar de águas verdes e mornas ao longo de 570 km de costa atlântica.

É a terra do sonho, das praias e do sertão, das dunas de areias brancas e finas, da história, das lendas e da vida.

Com uma excelente infra estrutura de hotéis, Fortaleza é hoje uma das cidades do Brasil que mais turistas recebe. O seu povo hospitaleiro é conhecido por uma contagiante alegria de viver e as noites de Fortaleza são consideradas as mais animadas do Nordeste, especialmente a quinta-feira do "Carangueijo".

Com uma temperatura média de 29º, praticamente sem chuvas, a cidade de Fortaleza apresenta todos os ingredientes para umas férias inesquecíveis em qualquer altura do ano.

Deixamos-lhe algumas sugestões de excursões opcionais que poderá fazer durante a sua estadia em Fortaleza:

COSTA SOL NASCENTE (Litoral Leste)

PRAIA DE MORRO BRANCO / PRAIA DAS FONTES

A Praia de Morro Branco (aprox. 91 km de Fortaleza) conta com fontes de água doce, dunas, falésias e areias coloridas, utilizadas em trabalhos artesanais em garrafas de vidro.

Na Praia das Fontes (aprox. 94 km de Fortaleza), poderemos aproveitar a infra estrutura do complexo "Parque Praia das Fontes", bem como saborear pratos típicos (refeição não incluída).

Sugerimos um passeio de buggy (de caráter opcional, não incluído) para conhecer a belíssima região.

PRAIA DE CANOA QUEBRADA

Canoa Quebrada (aprox. 156 km de Fortaleza) é famosa pelas suas falésias, que atingem até 30 m de altura, funcionando como miradouro natural.

Foi a combinação do belo e do simples, que na década de 70 atraiu visitantes do mundo inteiro, na busca de paz e tranquilidade e, que ainda hoje permanecem inalteradas. Descendo as falésias alaranjadas, rumo à praia, existem à disposição bares que oferecem pratos típicos, à base de frutos do mar.

COSTA SOL POENTE (Litoral Oeste):

PRAIA DE CUMBUÇO

Antiga colônia de pescadores, além do banho de mar, Cumbuco (aprox. 23 km de Fortaleza) apresenta uma série de opções de lazer (de caráter opcional, não incluído), como passeios de buggy, banho na Lagoa de Parnamirim, ou de jangada em alto mar, conduzidas pelos próprios pescadores da região, entre outras.

PRAIA DE LAGOINHA

Antigo porto de piratas franceses, Lagoinha (aprox. 124 km de Fortaleza) é hoje uma pacata colônia de pescadores. A enseada e a ponta de Lagoinha são vistas naturais de indiscutível beleza cénica. No panorama, ao alto, verdes coqueirais indicam o caminho para o mar.



Morro Branco



FORTALEZA, CUMBUCO E PRAIA DA MARAMBAIA

ITINERÁRIO 9 DIAS DE VIAGEM

1º dia

Lisboa > Fortaleza ou Cumbuco ou Praia da Marambaia

Comparência no aeroporto duas horas antes da partida. Assistência nas formalidades de embarque e partida em avião com destino a Fortaleza. Chegada, assistência e transporte para o hotel escolhido.

2º ao 7º dias

Fortaleza ou Cumbuco ou Praia da Marambaia

Estadia no hotel e regime escolhidos. Dias inteiramente livres para actividades de carácter pessoal. Possibilidade de efectuar diversas excursões facultativas organizadas localmente.

8º dia

Fortaleza ou Cumbuco ou Praia da Marambaia > Lisboa

Pequeno-almoço no hotel. Em hora a determinar localmente, transporte para o aeroporto de Fortaleza. Assistência nas formalidades de embarque e partida em avião com destino a Lisboa.

9º dia

Lisboa

Chegada.

Fim da viagem

PARTIDAS DE LISBOA, PORTO OU FARO:

- diárias de 8 de jan a 28 mar e de 1 jun. a 20 dez
- diárias exceto 2ª feira de 29 mar a 31 mai

SERVIÇOS INCLUÍDOS:

Passagem aérea em classe turística Lisboa / Fortaleza / Lisboa; franquia de bagagem; Taxas de aeroporto, segurança e combustível; suplementos aéreos; assistência e transporte entre o aeroporto de Fortaleza e o hotel na zona escolhida e vice-versa; estadia de 7 noites em quartos duplos com casa de banho privativa no hotel e regime escolhido; Seguro Multi-viagens.

SERVIÇOS EXCLUÍDOS:

Passaporte com validade mínima de 6 meses, extras de carácter pessoal, taxas de serviço em alguns hotéis e tudo o que não se encontra devidamente especificado como incluído no programa.





Fortaleza

Sinta a alma sambar

Oásis Atlântico Hotels & Resorts

Porque Fortaleza é um destino fantástico, os Hotéis Oásis Atlântico Imperial e Fortaleza estão lá para si, para que a sua estadia complete a expectativa deste lugar mágico, entre o oceano e a cidade. Vocacionados para receber grupos, em negócios, ou numas férias merecidas, o bem estar e a felicidade dos nossos hóspedes é o nosso objectivo primeiro. Para que fique sempre na memória o ritmo sambado de uma estadia inigualável.

Ceará Brasil

Serviços Hotéis Oásis Atlântico Imperial e Fortaleza:

Restaurante e Bares, Piscina de adultos e Piscina infantil; Serviço de toalhas de praia / piscina; Espelho de água para colocação de espreguiçadeiras; Ginásio; Business Center com serviço de computador, acesso à internet, fax e serviço de cópias e scanner, Internet nos quartos; Recepção 24h /dia; Room Service; Lavandaria; Estacionamento; Táxis e Câmbios; Rent-a-car; Excursões; Venda de Artesanato e de outros produtos típicos e Sistema de Vigilância e Segurança.



reservas@oasisatlantico.com
www.oasisatlantico.com





Vila Galé Fortaleza Primeira

Localização: sobre a Praia do Futuro a 5 minutos do centro da cidade e a 20 minutos do aeroporto.

Quartos: 300 quartos, dos quais 15 são Suites Júnior equipados com ar condicionado, TV, telefone, cofre, minibar, secador de cabelo, ligação para fax/modem e varanda.

Características gerais: dispõe de restaurante, lobby bar, bar da piscina, bar da praia, piscina exterior para adultos e crianças, salas de reuniões, sala de jogos, animação, banho turco, sauna, fitness center, jacuzzi, massagens, garagem, lojas, serviço de lavanderia e campo de tênis.

www.vilagale.pt



Diogo Turística Superior

Localização: Localizado na segunda linha da Praia de Meireles e da famosa Avenida Beira-Mar, o hotel encontra-se a 14 km do Aeroporto de Fortaleza.

Quartos: Dispõe de 174 quartos, distribuídos por standard, luxo e luxo superior. Todos os quartos estão equipados com ar condicionado, TV por satélite, cofre, rádio relógio, telefone, minibar, varanda e secador de cabelo.

Características gerais: Restaurante "Mandala", Lobby Bar com vista para a piscina, Cyber Café, loja de recordações, 2 piscinas, ginásio, sauna e sala de reuniões e banquetes com capacidade até 180 pessoas.

www.diogohotel.com.br



Cumbuco

PARTIDAS DE LISBOA, PORTO OU FARO:

- Diárias de 8 jan a 20 dez e 1 de jun a 20 dez.
- Diárias exceto 2ª feira de 29 mar a 31 mai (ou de acordo com a frequência de companhia)



SERVIÇOS INCLUÍDOS:

Passagem aérea para o percurso Lisboa / Fortaleza / Lisboa em voos Tap (tarifa especial classe económica "Allot"); franquia de bagagem; taxas de aeroporto, segurança e combustível, sujeitas às alterações legais à data da emissão dos bilhetes; suplementos aéreos; transporte aeroporto e os hotéis e vice-versa; estadia de 3 noites no hotel em Fortaleza; estadia de 4 noites no hotel no Cumbuco conforme o itinerário acima indicado; assistência ao embarque no aeroporto; seguro multiviagens.

SERVIÇOS EXCLUÍDOS:

Passaporte (validade mínima de 6 meses); refeições principais não mencionadas; bebidas às refeições; extras de carácter pessoal, bem como taxas de serviço; taxas de preservação ambiental; taxa de reserva de pacote turístico e tudo o que não estiver devidamente especificado como incluído.

FORTALEZA & CUMBUCO

Visitando: Fortaleza • Cumbuco

ITINERÁRIO 9 DIAS DE VIAGEM

1º dia

Lisboa > Fortaleza

Comparência no aeroporto internacional de Lisboa duas horas antes da partida. Assistência nas formalidades de embarque e partida em avião com destino a Fortaleza. Chegada, assistência e transporte para o hotel escolhido. Alojamento.

2º e 3º dia

Fortaleza

Estadia no Hotel em regime de alojamento e pequeno-almoço. Dias inteiramente livres para atividades de carácter pessoal. Possibilidade de efetuar diversas excursões facultativas organizadas localmente.

4º dia

Fortaleza > Cumbuco

Pequeno-almoço no hotel. Em hora a determinar localmente, transporte para o Cumbuco. Instalação e alojamento no hotel.

5º ao 7º dia

Cumbuco

Estadia no Hotel em regime de Tudo Incluído. Dias inteiramente livres para atividades de carácter pessoal. Possibilidade de efetuar diversas excursões facultativas organizadas localmente.

8º dia

Cumbuco > Fortaleza > Lisboa

Pequeno-almoço no hotel. Em hora a determinar localmente, transporte para o aeroporto de Fortaleza. Assistência nas formalidades de embarque e partida em avião com destino a Lisboa.

9º dia

Lisboa

Chegada ao aeroporto internacional de Lisboa.

FIM DA VIAGEM



Vila Galé Cumbuco LUXO

Localização: Situado a 33 km de Fortaleza nas paradisíacas dunas da Costa dos Ventos junto à vila do Cumbuco.

Quartos: Dispõe de 465 quartos, incluindo quartos standard, suites e chalés (Standard, superiores e Master). Todos os quartos estão equipados com ar condicionado, secador de cabelo, TV por cabo, minibar, cofre, telefone e acesso à internet.

Características gerais: Possui 3 restaurantes, 2 bares, lobby bar, bar piscina e discoteca. Oferece piscina exterior para adultos e crianças, sala de jogos, kids club, biblioteca, lavanderia, campo de tênis, campo polidesportivo, ginásio, SPA (piscina interior aquecida, jacuzzi, sauna, banho turco, massagens) e centro náutico. Disponibiliza ainda aos clientes animação para adultos e crianças e música ao vivo. www.vilagale.pt



Dom Pedro Laguna Beach Villas & Golf Resort LUXO

Localização: O Dom Pedro Laguna Beach Villas & Golf Resort, membro de Great Hotels of The World, estende-se por uma lagoa com 15,000 m² e está perfeitamente integrado no meio ambiente a 200 metros da frente mar.

Quartos: dispõe de 102 unidades de alojamento. Distribuídas pelas categorias Deluxe, Water, Villas, Presidential Water Villas e Royal Villas. Todas as unidades estão equipadas com secador de cabelo, ar condicionado, telefone, Internet Wi-Fi, TV LCD, cofre, mini bar e varanda ou terraço.

Características Gerais: restaurante "white" com gastronomia regional e show cooking, lobby bar "Bella di Notte", restaurante da piscina Al Fresco, bar da piscina e praia "Beach Comber Bar", assim como um pavilhão de reuniões com 3 salas. Oferece também uma lagoa navegável, piscina exterior, mini ginásio, voleibol de praia, futebol, kite surf, surf e campo de golfe de 18 buracos (Ocean Golf Course). De referir ainda o serviço de recepção 24 h, serviço de quartos, serviço de lavanderia, Internet Wi-Fi em todo o hotel e transporte interno por barco e carros eléctricos.



PARTIDAS DE LISBOA, PORTO OU FARO:

- Diárias de 8 jan a 20 dez e 1 de jun a 20 dez.
- Diárias exceto 2ª feira de 29 mar a 31 mai (ou de acordo com a frequência de companhia)

SERVIÇOS INCLUÍDOS:

Passagem aérea para o percurso Lisboa / Fortaleza / Lisboa em voos Tap (tarifa especial classe económica "Allot"); franquia de bagagem; taxas de aeroporto, segurança e combustível, sujeitas às alterações legais à data da emissão dos bilhetes; suplementos aéreos; transporte aeroporto e os hotéis e vice-versa; estadia de 3 noites no hotel em Fortaleza; estadia de 4 noites no hotel em Jericoacoara conforme o itinerário acima indicado; assistência ao embarque no aeroporto; seguro multiviagens.

SERVIÇOS EXCLUÍDOS:

Passaporte (validade mínima de 6 meses); refeições principais não mencionadas; bebidas às refeições; extras de carácter pessoal, bem como taxas de serviço; taxas de preservação ambiental; taxa de reserva de pacote turístico e tudo o que não estiver devidamente especificado como incluído.



FORTALEZA & JERICOACOARA

Visitando: Fortaleza • Jericoacoara

ITINERÁRIO 9 DIAS DE VIAGEM

1º dia

Lisboa > Fortaleza

Comparência no aeroporto internacional de Lisboa duas horas antes da partida. Assistência nas formalidades de embarque e partida em avião com destino a Fortaleza. Chegada, assistência e transporte para o hotel escolhido. Alojamento.

2º dia

Fortaleza

Estadia no Hotel em regime de alojamento e pequeno-almoço. Dias inteiramente livres para atividades de carácter pessoal. Possibilidade de efetuar diversas excursões facultativas organizadas localmente.

3º dia

Fortaleza > Jericoacoara

Pequeno-almoço no hotel. Em hora a determinar localmente, transporte para Jericoacoara. Chegada, instalação e alojamento no hotel.

4º ao 6º dia

Jericoacoara

Estadia no Hotel em regime de alojamento e pequeno-almoço. Dias inteiramente livres para

atividades de carácter pessoal. Possibilidade de efetuar diversas excursões facultativas organizadas localmente.

7º dia

Jericoacoara > Fortaleza

Pequeno-almoço no hotel. Em hora a determinar localmente, transporte para Fortaleza. Chegada, instalação e alojamento no hotel em Fortaleza.

8º dia

Fortaleza > Lisboa

Pequeno-almoço no hotel. Em hora a determinar localmente, transporte para o aeroporto de Fortaleza. Assistência nas formalidades de embarque e partida em avião com destino a Lisboa.

9º dia

Lisboa

Chegada ao aeroporto internacional de Lisboa.

FIM DA VIAGEM

Nota: Partidas do Porto e Faro, queira consultar-nos



My Blue Primeira Superior

Localização: na praia de Jericoacoara, ao pé da famosa "Duna do pôr-do-sol", e a poucos passos da Rua Principal, onde se encontram a maioria dos bares, restaurantes e lojas dos povoados.

Quartos: dispõe de 80 quartos distribuídos pelas categorias Standard, Deluxe e Suite, todos equipados com ar condicionado, cofre, TV via satélite, telefone, minibar e Internet.

Características gerais: dispõe de restaurante internacional panorâmico, bar na praia com serviço de cadeiras, pátio e jardim ornamental com árvores seculares, ampla piscina de design original, hidromassagem aberta, área de relaxe, área de massagem, acesso à Internet, salão de jogos, boutique, lavanderia e estacionamento.

www.myblue.com.br

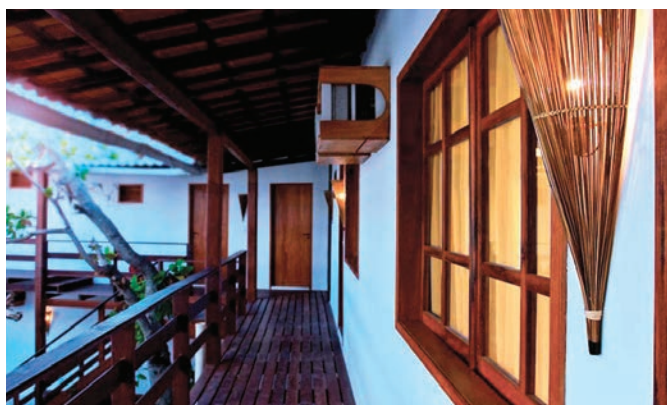

Pousada Blue Jeri Primeira Superior

Localização: a Pousada Blue Jeri está localizada à 100 metros da praia.

Quartos: 24 quartos aconchegantes e coloridos posicionados num pátio com um jardim encantador, equipados com televisão, minibar, ar condicionado, duche e cofre individual.

Características gerais: a Pousada surpreende pela singular combinação entre a arquitetura colonial brasileira e o "estilo típico" de Jericoacoara. No andar superior, no meio de um belíssimo terraço panorâmico, os hóspedes poderão aproveitar uma pequena mas maravilhosa piscina com vista para as dunas e para toda a baía de Jericoacoara, local ideal para desfrutar do romântico e inesquecível pôr-do-sol de Jericoacoara.

www.bluejeri.com.br



Jericoacoara

PARTIDAS DE LISBOA, PORTO OU FARO:

- Diárias de 8 jan a 20 dez e 1 de jun a 20 dez.
- Diárias exceto 2ª feira de 29 mar a 31 mai (ou de acordo com a frequência de companhia)



SERVIÇOS INCLuíDOS:

Passagem aérea para o percurso Lisboa / Fortaleza / Lisboa em voos Tap (tarifa especial classe económica "Allot"); franquia de bagagem; taxas de aeroporto, segurança e combustível, sujeitas às alterações legais à data da emissão dos bilhetes; suplementos aéreos; transporte aeroporto e os hotéis e vice-versa; o circuito, visitas e estadias conforme o itinerário acima indicado com acompanhamento de guia/conductor especializado em condução de 4X4 e off-road; passeio de buggy no Cumbuco; caminhada ecológica à Pedra Furada em Jericoacoara; passeio em off-road às lagoas Azul e Paraíso; passeio de barco ao berçário dos cavalos marinhos em Guriú; passeio em off-road à Praia de Mangue Seco e Tatajuba; visita histórico/cultural da cidade de Fortaleza; assistência ao embarque; seguro Multiviagens.

SERVIÇOS EXCLuíDOS:

Passaporte (validade mínima de 6 meses); refeições principais não mencionadas; bebidas às refeições; extras de carácter pessoal, bem como taxas de serviço; taxas de preservação ambiental; taxa de reserva de pacote turístico e tudo o que não estiver devidamente especificado como incluído.

FORTALEZA A JERICOACOARA (EM 4X4)

Visitando: Fortaleza • Guajiru • Jericoacoara

ITINERÁRIO 8 DIAS DE VIAGEM

1º dia

Lisboa > Fortaleza

Comparência no aeroporto internacional de Lisboa duas horas antes da partida. Assistência nas formalidades de embarque e partida em avião com destino a Fortaleza. Chegada, assistência e transporte para o hotel escolhido. Alojamento.

2º dia

Fortaleza > Guajiru

Pequeno-almoço no hotel. Em hora a determinar. Saída para a praia do Cumbuco. Daqui seguiremos por buggy para um passeio pelas dunas da região. Regressaremos para os veículos 4x4 onde continuamos nosso passeio conhecendo as praias do litoral oeste. Passaremos pela barra do Rio Cauípe, Porto do Pecém, Praia do Pecém, Praia da Taíba e a Praia de Paracuru. Depois seguimos por estrada carroçal até o município de Paraipaba de onde continuamos por via asfaltada até a bellíssima praia de Lagoinha. Paragem para almoço. Prosseguiremos pelo litoral passando pela Lagoa das Almeças e o Lagamar do Sol até chegarmos às praias de Guajirú onde pernoitaremos. Instalação, noite livre e alojamento.

3º dia

Guajiru > Jericoacoara

Pequeno-almoço na pousada. Após a refeição, continuaremos o nosso passeio conhecendo as praias de Flexeiras, Embuaca e Mundaú (travessia do Rio Mundaú em uma rústica balsa de madeira). Seguimos pelas praias da Baleia, do Inferno, Pracianos, Apiques, Sabiaguaba, Caetanos e a praia de Icará de Amontada. Prosseguiremos o nosso passeio pela CE 085 passando pelos municípios de Itarema, Acaraú e Cruz. Continuamos via asfalto até a entrada da praia do Préa e daqui até a Vila do Préa aonde faremos uma paragem para almoço. Após um breve descanso seguimos pelo Parque Nacional de Jericoacoara até à vila de Jericoacoara. Instalação, noite livre e alojamento.

4º dia

Jericoacoara

Pequeno-almoço. Após a refeição, saída para conhecer as praias de Mangue Seco, Guriú e as ruínas da velha Tatajuba. Após a travessia de um pequeno braço de mar iremos conhecer as dunas que cercam a região e suas bellíssimas lagoas aonde poderemos almoçar e descansar. Após descanso, regresso a Jericoacoara para apreciar um bellíssimo pôr-do-sol. Noite livre. Alojamento.

5º dia

Jericoacoara

Pequeno-almoço. Após a refeição, saída em direção às paradisíacas lagoas Azul e Paraíso onde teremos tempo livre para poderemos desfrutar de momentos incríveis e relaxantes. No regresso a Jericoacoara faremos uma paragem para conhecer a Pedra Furada, principal atractivo natural de Jericoacoara. Noite livre. Alojamento.

6º dia

Jericoacoara > Fortaleza

Pequeno-almoço. Em hora a determinar localmente, transporte para Fortaleza. A viagem tem uma duração estimada em 4 horas e 30 minutos e chegada prevista para o fim da tarde, transporte para o hotel escolhido. Noite livre. Alojamento.

7º dia

Fortaleza > Lisboa

Pequeno-almoço no hotel. Em hora a determinar, saída para city tour pela cidade de Fortaleza com paragem nos principais atractivos culturais e históricos da cidade. De seguida, transporte para o aeroporto internacional de Fortaleza. Assistência nas formalidades de embarque e partida em avião com destino a Lisboa.

8º dia **Lisboa**

Chegada ao aeroporto internacional de Lisboa. FIM DA VIAGEM



Lençóis Maranhenses (Maranhão)



ROTA DAS EMOÇÕES

Visitando: Fortaleza • Jericoacoara • Parnaíba • Barreirinhas • São Luís

ITINERÁRIO 7 DIAS DE VIAGEM

1º dia

Lisboa > Fortaleza

Comparência no aeroporto internacional de Lisboa duas horas antes da partida. Assistência nas formalidades de embarque e partida em avião com destino a Fortaleza. Chegada, assistência e transporte para o hotel escolhido. Alojamento.

2º dia

Fortaleza > Jericoacoara

Pequeno-almoço no hotel. Após a refeição e em hora a determinar, saída com destino a Jericoacoara. A viagem tem uma duração aproximada de 4h00. Chegada, instalação e alojamento.

3º dia

Jericoacoara

Pequeno-almoço no hotel. Após a refeição, início do passeio em buggy até à árvore da Preguiça onde fazemos a nossa primeira paragem para fotos. Dentro do Parque Nacional de Jericoacoara, podemos visitar as lagoas sazonais que se formam no período de chuva. Visita à Lagoa Azul com paragem para banhos. Seguiremos depois até à Lagoa do Paraíso para almoço e banhos. Regresso a Jericoacoara. Alojamento.

4º dia

Jericoacoara > Parnaíba

Pequeno-almoço no hotel. Após a refeição, saída com destino à Parnaíba. Durante o percurso, passaremos por praias como de Mangue Seco, a vila do Guriú, onde atravessamos a foz do Rio Guriú. Paragem para almoço (não incluído). Após a refeição, prosseguiremos até à Ilha do Amor e daí até Camocim através do Rio. Prosseguiremos a viagem através de estrada asfaltada até à Parnaíba. Chegada, instalação e alojamento.

5º dia

Parnaíba

Pequeno-almoço no hotel. Em hora a determinar localmente, saída para passeio 4X4 pelo litoral leste do Piauí visitando as principais praias tais como a praia da Atalaia, Peito de Moça, Coqueiro, Itaqui, Carnaubinha, Maramar e Macapá. No caminho, paragem para fotos na famosa Árvore Penteada. Finalizando na Lagoa do Portinho, que faz parte dos vários cartões postais do Piauí. Almoço não incluído. Alojamento.

6º dia

Parnaíba > Caburé

Pequeno-almoço no hotel. De manhã, saída até o Porto dos Tatus onde embarcaremos em lancha rápi-

da pelo Delta do Parnaíba. Paragem para fotos junto das dunas da Ilha Grande de Santa Izabel. Partiremos pelo igarapé dos Periquitos, seguido do igarapé dos Poldros. Regresso ao hotel. Após o almoço e de acordo com as marés, saída em veículo 4X4 com destino a Caburé. Daí seguiremos até Paulino Neves onde prosseguiremos por mais 10 kms em trilha off road, 5 kms de dunas e mais 15 kms de praias desertas, onde faremos pequenas paragens para fotos. Chegada, instalação e alojamento em Caburé.

7º dia

Caburé > Barreirinhas

Pequeno-almoço no hotel. Manhã livre para atividades de caráter pessoal. À tarde, embarque em lancha voadeira pelo Rio Preguiças com destino a Barreirinhas. Paragem em Mandacarú onde subiremos 160 degraus no Farol Preguiças para contemplar a panorâmica. De seguida faremos uma paragem em Vassouras, conhecida também como Pequenos Lençóis. Chegada em Barreirinhas saída para o parque Nacional dos Grandes Lençóis Maranhenses com visita às lagoas onde poderemos apreciar um fantástico pôr-do-sol no alto das dunas dos lençóis. Regresso a Barreirinhas. Alojamento.

8º dia

Barreirinhas > São Luís

Pequeno-almoço no hotel. Cerca das 09h00, iniciaremos o nosso passeio em veículo 4X4 até chegarmos a Lençóis, onde faremos uma caminhada no circuito Lagoa Azul, com banho de lagoa. Regresso para a pousada cerca dos 13h00. Cerca das 16h30, embarque com destino São Luís. A duração é de 04h00. Chegada, instalação e alojamento.

9º dia

São Luís > Fortaleza > Lisboa

Pequeno-almoço no hotel formalidades de embarque e partida com destino a Fortaleza. Chegada, mudança de avião e continuação da viagem com destino a Lisboa. Noite a bordo.

10º dia

Lisboa

Chegada ao aeroporto internacional de Lisboa.

FIM DA VIAGEM



PARTIDAS DE LISBOA, PORTO OU FARO:

- Diárias de 8 jan a 20 dez e 1 de jun a 20 dez.
- Diárias exceto 2ª feira de 29 mar a 31 mai (ou de acordo com a frequência de companhia)

SERVIÇOS INCLuíDOS:

Passagem aérea para o percurso Lisboa / Fortaleza / Lisboa em voos Tap (tarifa especial classe económica "Allot") e para o percurso Fortaleza/São Luís/Fortaleza com voos TAM; franquia de bagagem; taxas de aeroporto, segurança e combustível, sujeitas às alterações legais à data da emissão dos bilhetes; suplementos aéreos; transporte aeroporto e os hotéis e vice-versa; estadia de 3 noites no hotel em Fortaleza; estadia de 4 noites no hotel em São Luís conforme o itinerário acima indicado; assistência ao embarque no aeroporto; seguro multiviagens.

SERVIÇOS EXCLuíDOS:

Passaporte (validade mínima de 6 meses); refeições principais não mencionadas; bebidas às refeições; extras de carácter pessoal, bem como taxas de serviço; taxas de preservação ambiental; taxa de reserva de pacote turístico e tudo o que não estiver devidamente especificado como incluído.



Lençóis Maranhenses (Maranhão)



Lençóis Maranhenses (Maranhão)

MARANHÃO - Informações úteis

As praias, o Carnaval animado, a gastronomia e o vasto conjunto arquitetónico de origem portuguesa são apenas algumas das atrações que levam o turista a visitar o bonito estado do Maranhão.

Embora tenha sido fundada por franceses, a capital maranhense (São Luís) guarda poucas evidências disso, à exceção de alguns nomes de ruas e monumentos (como é o caso do Palácio La Ravardière) e um toque muito especial na culinária. Todavia, os principais traços da cidade foram herdados dos portugueses: o casario adornado com azulejos e os inúmeros sobrenomes de origem lusitana, entre outras influências.

Em 1997, São Luís recebeu da UNESCO o título de Património Cultural da Humanidade, um reconhecimento à preservação do conjunto arquitetónico colonial latino-americano dos sécs. XVIII e XIX. São mais de 3.500 edifícios de inigualável valor histórico e artístico, que retratam o modo de vida das antigas famílias abastadas da cidade.

São Luís é banhada pelas águas mornas da Baía de São Marcos e do Oceano Atlântico, sendo permanentemente aquecida pelo sol.

Porém, o Maranhão é composto por muitos mais atrativos. Aqui destacamos: o Parque Nacional de Lençóis Maranhenses, Alcântara, São José de Ribamar, a Chapada das Mesas e o Delta das Américas.

Clima: faz calor o ano todo, com temperaturas médias anuais que rondam os 26°C e 28°C.

Diferença horária: menos 3 horas em relação a Portugal Continental

Distâncias:

Barreirinhas: 272 km

Belém: 800 km

Fortaleza: 1070 km

A visitar: o centro histórico de São Luís.

Formado por mais de 3.500 edifícios, maioritariamente dos sécs. XVIII e XIX. As praias: Praia do Calhau e Praia de São Marcos são as mais conhecidas e frequentadas. De salientar que a Praia do Calhau é acompanhada pela Av. Litorânea e dispõe de várias estruturas de apoio de praia ao longo da mesma.

O Parque Nacional de Lençóis

Maranhenses: Trata-se de um dos locais mais espetaculares do litoral brasileiro. São mais de 70 kms de dunas de areia fina e branca, pinceladas por lagoas de água transparente. A Cultura Popular: de destacar as festas Juninas onde o "Bumba-meu-boi" tem um papel preponderante.

Onde comer: Cabana do Sol (cozinha maranhense), Maracangalha (cozinha maranhense).

À noite: a vida noturna de São Luís concentra-se essencialmente na Lagoa do Jansen onde encontrará diversos bares e discotecas para todos os gostos. De salientar que a música que mais se ouve é o reggae.

Compras: Centro de Produção Artesanal do Maranhão.



Lençóis Maranhenses (Maranhão)



FORTALEZA & MARANHÃO

Visitando: Fortaleza • São Luís

ITINERÁRIO 9 DIAS DE VIAGEM

1º dia

Lisboa > Fortaleza

Comparência no aeroporto internacional de Lisboa duas horas antes da partida. Assistência nas formalidades de embarque e partida em avião com destino a Fortaleza. Chegada, assistência e transporte para o hotel escolhido. Alojamento.

2º dia

Fortaleza

Estadia no Hotel em regime de alojamento e pequeno-almoço. Dias inteiramente livres para atividades de carácter pessoal.

3º dia

Fortaleza > São Luís

Pequeno-almoço no hotel. Em hora a determinar, transporte para o aeroporto de Fortaleza. Formalidades de embarque e partida com destino a São Luís. Chegada e transporte para o hotel. Alojamento.

4º ao 6º dia

S. Luís

Estadia no Hotel em regime de alojamento e pequeno-almoço. Dias inteiramente livres para atividades de carácter pessoal.

7º dia

São Luís > Fortaleza

Pequeno-almoço no hotel. Em hora a determinar, transporte para o aeroporto de São. Luís. Formalidades de embarque a partida com destino a Fortaleza. Chegada, instalação e alojamento no hotel.

8º dia

Fortaleza > Lisboa

Pequeno-almoço no hotel. Em hora a determinar, transporte para o aeroporto de Fortaleza. Assistência nas formalidades de embarque e partida em avião com destino a Lisboa.

9º dia

Lisboa

Chegada ao aeroporto internacional de Lisboa.

FIM DA VIAGEM



PARTIDAS DE LISBOA, PORTO OU FARO:

- Diárias de 8 jan a 20 dez e 1 de jun a 20 dez.
- Diárias exceto 2ª fería de 29 mar a 31 mai (ou de acordo com a frequência de companhia)

SERVIÇOS INCLUÍDOS:

Passagem aérea para o percurso Lisboa / Fortaleza / Lisboa em voos Tap (tarifa especial classe económica "Allot") e para o percurso Fortaleza/São Luís/Fortaleza com voos TAM; franquias de bagagem; taxas de aeroporto, segurança e combustível, sujeitas às alterações legais à data da emissão dos bilhetes; suplementos aéreos; transporte aeroporto e os hotéis e vice-versa; estadia de 3 noites no hotel em Fortaleza; estadia de 4 noites no hotel em São Luís conforme o itinerário acima indicado; assistência ao embarque no aeroporto; seguro multiviagens.

SERVIÇOS EXCLUÍDOS:

Passaporte (validade mínima de 6 meses); refeições principais não mencionadas; bebidas às refeições; extras de carácter pessoal, bem como taxas de serviço; taxas de preservação ambiental; taxa de reserva de pacote turístico e tudo o que não estiver devidamente especificado como incluído.

Pestana São Luís Hotel Luxo

Localização: na Praia do Calhau, a cerca de 10 minutos do centro histórico de São Luís e a 30 minutos do aeroporto.

Quartos: dispõe de 124 quartos e suites, todos equipados com ar condicionado, telefone, Internet, TV por cabo, sofá, minibar, varanda e secador de cabelo.

Características gerais: dispõe ainda de piscina, restaurante, lobby bar, bar de piscina, centro de fitness, sauna, massagens, um campo de futebol e um campo de ténis, estacionamento, centro de convenções, serviço de quarto 24 h. www.pestana.com



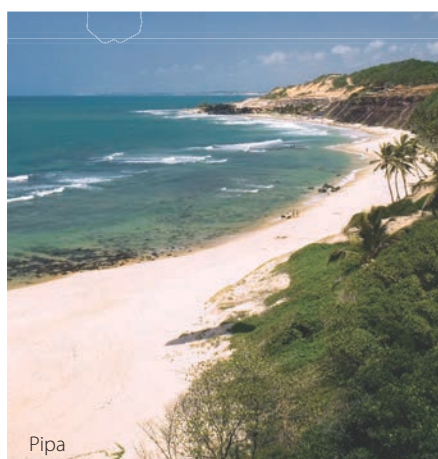

Pipa



RIO GRANDE DO NORTE Informações úteis

Natal e Pipa - Hospitalidade e simpatia esperam por si...

NATAL

Capital do Estado do Rio Grande do Norte, Natal é uma cidade privilegiada.

Com uma temperatura média anual de 27° a 28°, com uma infraestrutura hoteleira de excelente qualidade, restaurantes, bares, shoppings e muito mais, é sem dúvida, o local ideal para desfrutar de umas férias muito especiais.

As principais zonas hoteleiras por excelência são Ponta Negra e a Via Costeira. Na zona de Ponta Negra encontrará a maioria dos hotéis de 3 e 4 estrelas, restaurantes, bares e onde poderá andar pelo "calçadão". Já a Via Costeira é onde se encontram os hotéis de 5 estrelas.

Trata-se de uma zona mais tranquila, mas próxima de restaurantes, bares, bancos, shoppings, etc.

Natal conta ainda com o maior evento do Carnaval (o Carnatal), que se realiza todos os anos no mês de Dezembro e é o maior Carnaval fora de época do Brasil.

Deixamos algumas dicas de restaurantes, bares, discotecas e artesanato que Natal tem para oferecer aos seus visitantes.

Onde comer? Destacamos o restaurante Camarões (especialidade Frutos do Mar), restaurante Guinza (Cozinha Internacional), restaurante Mangai ou Tábua de Carne (Cozinha Regional).

O que fazer? Para além da intensa animação noturna que a zona de Ponta Negra tem ao seu dispor, lembre-se de fazer uma visita à Fortaleza dos Reis Magos, ao Centro de Turismo (compras de artesanato) e muito mais. Um passeio de buggy pelas Dunas de Genipabu será, sem dúvida, uma experiência com "muita emoção"!

Os cartões de crédito são aceites nos hotéis, restaurantes e lojas. Existem casas de câmbio e máquinas de levantamento de dinheiro (ATM) com multibanco ou cartão de crédito (Visa, Amex, Mastercard, Dinners, etc.).

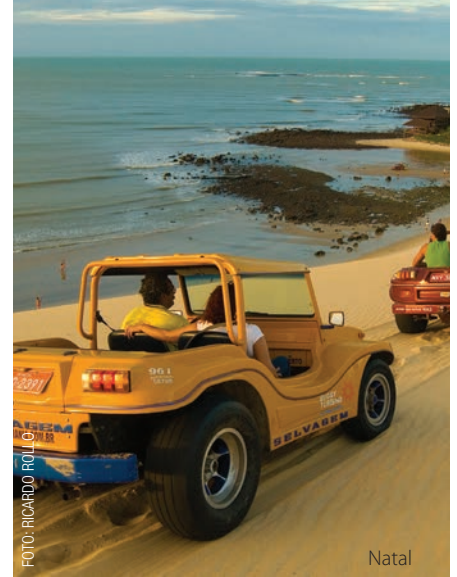

Natal



Pipa

PIPA

Situada a cerca de 80 km a Sul de Natal, no Município de Tibaú do Sul, Pipa mantém as características e a “velocidade” muito próprias de um vilarejo de pescadores.

Aqui, tudo é diferente e surpreendente... A paisagem, composta por uma cerradíssima reserva Natural de Mata Atlântica, falésias e piscinas naturais, são a imagem de marca de quem visita este espantoso local. Prepare-se para encontrar uma miscelânea de povos, atraídos pela simplicidade do vilarejo, pelo charme das suas pousadas, pelos inúmeros restaurantes e bares que Pipa coloca ao dispor de quem a visita.

Para além da praia, tem ainda inúmeros passeios de buggy, a cavalo, de barco, caminhadas pela Mata Atlântica e muitas

mais atividades que poderá fazer durante o dia.

À noite o encanto é outro Pipa dispõe de uma série de bares e discotecas locais, do rock ao reggae, passando pelo tradicional forró.

Entre nesta viagem connosco e deixe-se encantar pelo “charme” de Pipa.

Deixamos algumas dicas de restaurantes, bares e lojas de artesanato que poderá encontrar em Pipa:

Onde comer? Restaurante Panela de Barro, Restaurante Golfinho.

O que fazer? Para além da praia, poderá efectuar uma série de visitas das quais destacamos o Litoral Sul e Lagoa da Coca-Cola (de buggy) e uma visita à Fazenda Bom Jardim.

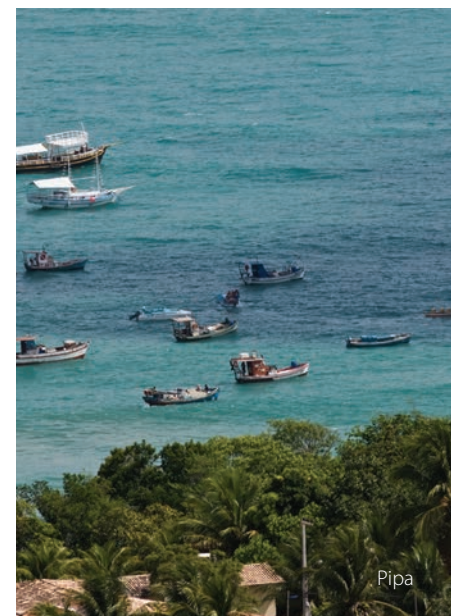

Pipa



Pipa



Tibaú do Sul



PARTIDAS DE LISBOA, PORTO OU FARO:

3ª, 5ª, 6ª-feira e domingo, 8 jan a 28 mar e de 25 out a 20 dez

2ª, 4ª, 6ª e domingo, de 29 mar a 31 mai

3ª, 5ª, sábado e domingo, de 1 jun a 24 out



SERVIÇOS INCLuíDOS:

Passagem aérea para o percurso Lisboa / Natal / Lisboa em voos Tap (tarifa especial classe económica "Allot"); taxas de aeroporto, segurança e combustível, sujeitas às alterações legais à data da emissão dos bilhetes; suplementos aéreos; transporte aeroporto e os hotéis e vice-versa; estadia de 4 noites no hotel em Natal; assistência ao embarque no aeroporto; seguro multiviagens.

SERVIÇOS EXCLuíDOS:

Passaporte (validade mínima de 6 meses); refeições principais não mencionadas; bebidas às refeições; extras de carácter pessoal, bem como taxas de serviço; taxas de preservação ambiental; taxa de reserva de pacote turístico e tudo o que não estiver devidamente especificado como incluído.

Nota importante:

a) Os programas com partida às 3as e 6as-feira (no período de 8 jan a 28 mar), às 2as e 6as-feiras (no período de 29 mar a 31 mai) e 5as-feiras e domingos (no período de 1 jun a 24 out) o regresso Natal/Lisboa é feito no 9º dia de viagem.

NATAL E PIPA

ITINERÁRIO 9 DIAS DE VIAGEM

1º dia

Lisboa > Natal

Comparência no aeroporto duas horas antes da partida. Assistência nas formalidades de embarque e partida, com destino a Natal. À chegada, assistência e transporte para o hotel escolhido em Natal ou Pipa. Alojamento.

2º ao 7º dias

Natal ou Pipa

Estadia no hotel e regime escolhidos em Natal ou Pipa. Dias inteiramente livres para atividades de carácter pessoal. Possibilidade de participar em várias excursões facultativas, organizadas localmente.

8º dia

Natal > Lisboa

Em hora a determinar, transporte para o aeroporto de Natal. Assistência e partida em avião, com destino a Lisboa. Noite a bordo.

9º dia

Lisboa

Chegada.

FIM DA VIAGEM





Pestana Natal Beach Resort Luxo

Localização: sobre a praia, na Via Costeira.

Quartos: 188 quartos, distribuídos pelas categorias Superior (vista Parque das Dunas), Luxo (vista mar) e Suite, todos equipados com casa de banho, ar condicionado, minibar, secador de cabelos, TV, telefone, cofre individual, internet e rádio. Dispõe de quartos para clientes com dificuldades motoras.

Características gerais: 3 restaurantes, 2 bares, piscina com hidromassagem, piscina para crianças, SPA, fitness center, sauna seca e a vapor, sala de massagem, praia com serviço de bar, room service 24 horas, serviço de baby sitter, kids club, sala de jogos, centro de convenções, lojas e estacionamento.
www.pestana.com



Rifoles Praia Hotel Luxo

Localização: na Praia de Ponta Negra.

Quartos: o hotel dispõe de 204 quartos, distribuídos pelas categorias Luxo, Master e Suite, todos equipados com ar condicionado central, varanda e vista para o mar, TV, minibar, cofre eletrônico, secador de cabelo, telefone e banheira de hidromassagem (somente na categoria Suite).

Características gerais: o hotel dispõe, ainda, de 2 restaurantes com cozinha regional e internacional, piscina, sauna a vapor, salas de massagem, sala de jogos, serviço de praia, kids club, fitness center, business center e centro de convenções.

www.rifoles.com.br

Entre as dunas e o mar.

Um oceano de águas mornas.



A vida possui quatro elementos,
aproveite todos eles. Ocean Palace, venha viver.

Cinco bares, cinco restaurantes.

O ar mais puro das Américas.

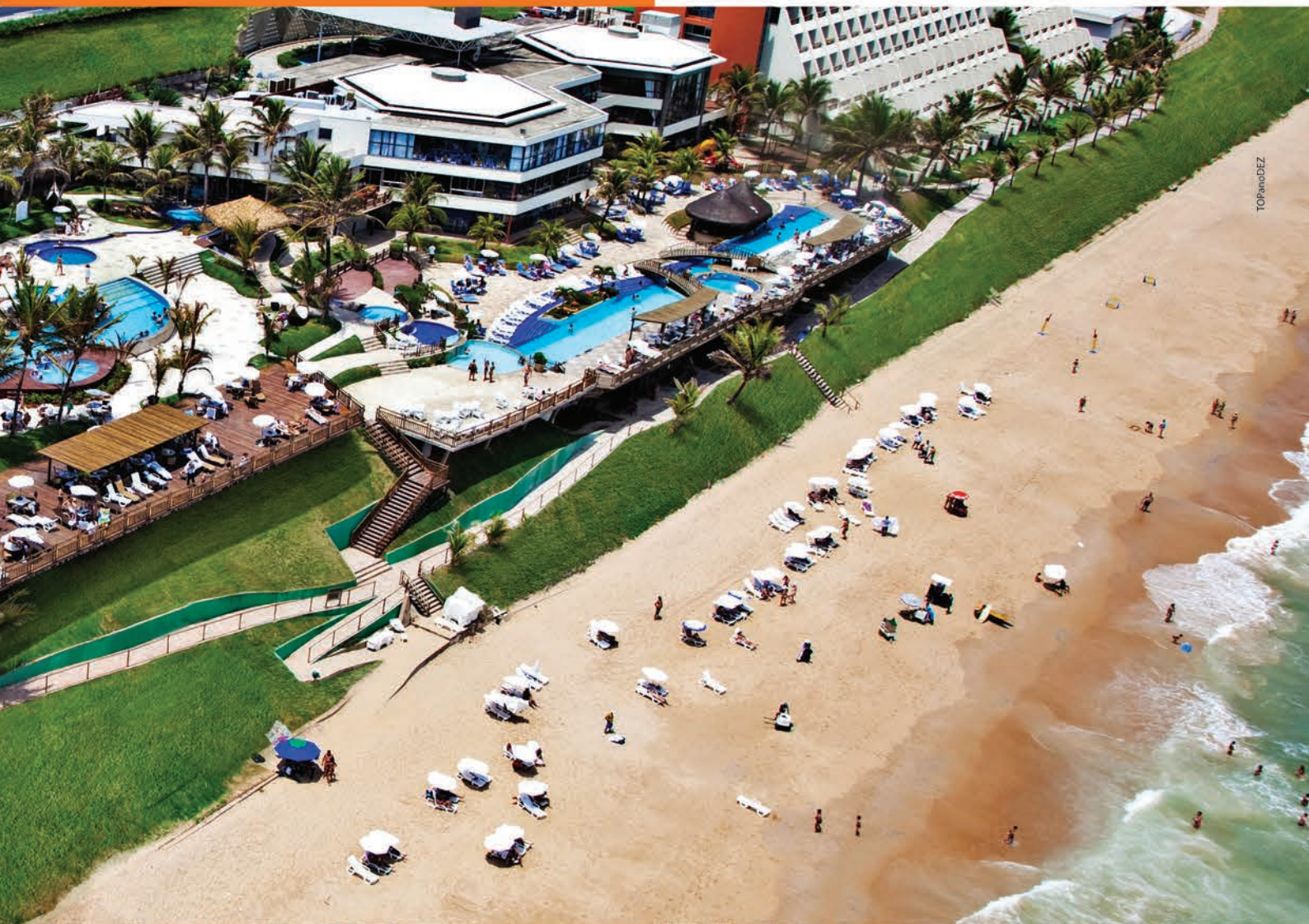

★★★★★
OCEAN PALACE
BEACH RESORT & BUNGALOWS

Av. Via Costeira - Km11 | Praia de Ponta Negra - Natal/RN | Brasil
Fone: +55 84 3220-4144 | www.oceanpalace.com.br



@oceanpalace



facebook.com/oceanpalaceresort



PARTIDAS DE LISBOA, PORTO OU FARO:

3ª, 5ª, 6ª-feira e domingo, 8 jan a 28 mar e de 25 out a 20 dez

2ª, 4ª, 6ª e domingo, de 29 mar a 31 mai 3ª, 5ª, sábado e domingo, de 1 jun a 24 out.



SERVIÇOS INCLUÍDOS:

Passagem aérea para o percurso Lisboa / Natal / Lisboa em vo os Tap (tarifa especial classe económica "Allot"); taxas de aeroporto, segurança e combustível, sujeitas às alterações legais à data da emissão dos bilhetes; suplementos aéreos; transporte aeroporto e os hotéis e vice-versa; estadia de 3 noites no hotel em Natal; estadia de 4 noites no hotel em Pipa conforme o itinerário acima indicado; assistência ao embarque no aeroporto; seguro multiviagens.

SERVIÇOS EXCLUÍDOS:

Passaporte (validade mínima de 6 meses); refeições principais não mencionadas; bebidas às refeições; extras de carácter pessoal, bem como taxas de serviço; taxas de preservação ambiental; taxa de reserva de pacote turístico e tudo o que não estiver devidamente especificado como incluído.

Nota importante:

a) Os programas com partida às 3as e 6as-feira (no período de 8 jan a 28 mar), às 2as e 6as-feiras (no período de 29 mar a 31 mai) e 5as-feiras e domingos (no período de 1 jun a 24 out) o regresso Natal/Lisboa é feito no 9º dia de viagem.

NATAL & PIPA

ITINERÁRIO 9 DIAS DE VIAGEM

1º dia

Lisboa > Natal

Comparência no aeroporto internacional de Lisboa duas horas antes da partida. Assistência nas formalidades de embarque e partida em avião com destino a Natal. Chegada, assistência e transporte para o hotel escolhido. Alojamento.

2º e 3º dias

Natal

Estadia no Hotel em regime de alojamento e pequeno-almoço. Dias inteiramente livres para atividades de carácter pessoal. Possibilidade de efetuar diversas excursões facultativas organizadas localmente.

4º dia

Natal > Pipa

Pequeno-almoço no hotel. Em hora a determinar localmente, transporte para Pipa. Chegada, instalação e alojamento no hotel.

5º ao 7º dia

Pipa

Estadia no Hotel em regime de alojamento e pequeno-almoço. Dias inteiramente livres para atividades de carácter pessoal. Possibilidade de efetuar diversas excursões facultativas organizadas localmente.

8º dia

Pipa > Natal > Lisboa

Pequeno-almoço no hotel. Em hora a determinar localmente, transporte para o aeroporto de Natal. Assistência nas formalidades de embarque e partida em avião com destino a Lisboa.

9º dia

Lisboa

Chegada ao aeroporto internacional de Lisboa.

FIM DA VIAGEM



Ponta do Madeiro Primeira Superior

Localização: sobre a Praia do Madeiro.

Quartos: 40 quartos, distribuídos pelas categorias Standard, Luxo, Master e Suite, todos equipados com TV por cabo, ar condicionado, minibar, cofre, telefone e varanda. Algumas acomodações dispõem ainda de banheira de hidromassagem.

Características gerais: dispõe ainda de restaurante com cozinha regional e internacional à la carte, piscina com bar molhado, serviço de praia (exclusivo para hóspedes), organização de passeios de buggy, cavalo, caiaque e barco.
www.pontamadeiro.com.br



Suite Hotel Varandas Mar de Pipa Primeira

Localização: com uma magnífica vista sobre o mar, fica a 5 minutos do centro de Pipa (800 m) e a 5 minutos da Praia da Baía dos Golfinhos (melhor praia de Pipa), com transporte.

Quartos: 25 chalés, distribuídos nas categorias Vista Jardim e Vista Mar, equipados com casa de banho e ar condicionado, 1 quarto com 2 camas de solteiro e "mezzanine" com 1 cama de solteiro com ar condicionado, sala com TV, minibar, cofre e varanda com rede. Anexo independente com cama de gaveta e casa de banho.

Características gerais: dispõe ainda de piscinas, restaurante, bar, playground, serviço de Internet, snack bar, passeios a cavalo e transporte para as praias.

www.varandasmardepipa.com.br



Praia Coqueirinho (Paraíba)



Praia dos Coqueirinhos (Paraíba)



João Pessoa

PARAÍBA - Informações úteis

Uma capital que ainda conserva a tranquilidade das pequenas cidades. Com pouco mais de 700 mil habitantes e 24 Km de litoral, João Pessoa mantém as praias limpas e a segurança nas suas ruas. Ao todo a capital paraibana tem nove praias: Bessa, Manaíra, Tambaú, Cabo Branco, Seixas, Penhas, Jacarapé, Praia do Sol e Barra Gramame.

A natureza é protegida por lei e a capital é a única no Nordeste brasileiro que impede a construção de arranha-céus. Com a particularidade de ser a segunda cidade mais arborizada do mundo, João Pessoa só perde para Paris.

Clima: tropical húmido com uma temperatura média anual de 26° a 31° C e a temperatura média das águas do mar de 28°C.

Diferença horária: menos 3 horas em relação a Portugal Continental

Distâncias:

João Pessoa – Recife – 125 Kms

João Pessoa – Natal – 180 Kms

A visitar: o centro histórico de João Pessoa com seu típico casário colonial património cultural do país naquela que é uma das mais antigas cidades do Brasil.

As Praias: na Praia de Tambaú estão os bares e restaurantes mais agitados da cidade. A menos de 2 km da costa, está Picãozinho, conjunto de piscinas de corais. Na Praia do Seixas, está localizado a Ponta do Seixas, ponto mais oriental das Américas. Próximo está o Farol do Cabo Branco, cercado pela Mata Atlântica de frente para o mar, que permite uma visão panorâmica de toda a cidade da capital paraibana.

O pôr do sol mais bonito da cidade: é na Praia do Jacaré, às margens do Rio Paraíba, que todos os dias o sol se despede ao som do “Bolero de Ravél”, uma tradição com mais de 20 anos.

Onde comer: Porto Madero (cozinha internacional), Bargaço (mariscos e cozinha tipicamente baiana), Mangai (cozinha regional)

À noite: a vida noturna de João Pessoa concentra-se nos arredores do Hotel Tambaú. O ponto de referência é a Avenida Olinda, a mais movimentada por toda a madrugada. Aqui encontra-se a maioria dos bares e restaurantes para todos os gostos.

Compras: Mercado de Artesanato Paraibano em Tambaú.



JOÃO PESSOA

ITINERÁRIO 9 DIAS DE VIAGEM

1º dia

Lisboa > Recife > João Pessoa

Comparência no aeroporto de Lisboa duas horas antes da partida. Assistência nas formalidades de embarque e partida em avião com destino a Recife. À chegada, assistência e transporte para o hotel em João Pessoa. Alojamento.

2º ao 7º dias

João Pessoa

Estadia no hotel e regime escolhidos. Dias inteiramente livres para atividades de caráter pessoal. Possibilidade de efectuar diversas excursões facultativas organizadas localmente e

que lhe serão sugeridas pelo nosso representante local.

8º dia

João Pessoa > Recife > Lisboa

Pequeno-almoço no hotel. Em hora a determinar localmente, transporte para o aeroporto de Recife. Assistência nas formalidades de embarque e partida em avião com destino a Lisboa.

9º dia

Lisboa

Chegada.

FIM DA VIAGEM



PARTIDAS de Lisboa, Porto ou Faro:

- diária exceto 3^{as}-feiras, de 8 jan a 28 mar e de 25 out a 13 dez (ou de acordo com a frequência da companhia)
- Diárias exceto 5ª feira, de

29 mar a 31 mai

- Diárias, de 1 jun a 24 out.

SERVIÇOS INCLUÍDOS:

Passagem aérea em classe turística Lisboa / Recife / Lisboa; franquia de bagagem; taxas de aeroporto, segurança e combustível; suplementos aéreos; assistência e transporte entre o aeroporto de Recife e o hotel na zona escolhida e vice-versa; estadia de 7 noites no hotel e regime escolhidos; Seguro Multiviagens.

SERVIÇOS EXCLUÍDOS:

Passaporte com validade mínima de 6 meses, extras de caráter pessoal, taxas de serviço em alguns hotéis e tudo o que não estiver devidamente especifica do mo incluído no programa.



Estação da Ciência (Parnaíba)



Tropical Tambaú Beach Vacation

Primeira Superior

Localização: situa-se em frente à praia de Tambaú, uma das mais fantásticas praias do país. O hotel está a 5 km do centro da cidade e a 22 km do aeroporto.

Quartos: dispõe de 173 quartos, incluindo suites e quartos para pessoas com mobilidade condicionada, todos com vista privilegiada para o mar ou para os jardins internos e equipados com ar condicionado, telefone, TV por cabo, cofre e minibar.

Características gerais: possui o restaurante "Olho D'Água", snack-bar, bar da piscina, bar da praia, salas de reunião e banquetes, espaço de artesanato, sala de TV, sala de jogos, sala de redes e centro comercial. Oferece também piscinas exteriores para adultos e crianças, parque infantil, sauna, duche escocês, fisioterapia, salão de beleza, campos de ténis e campo de volley de areia.

www.tropicaltambau.com.br

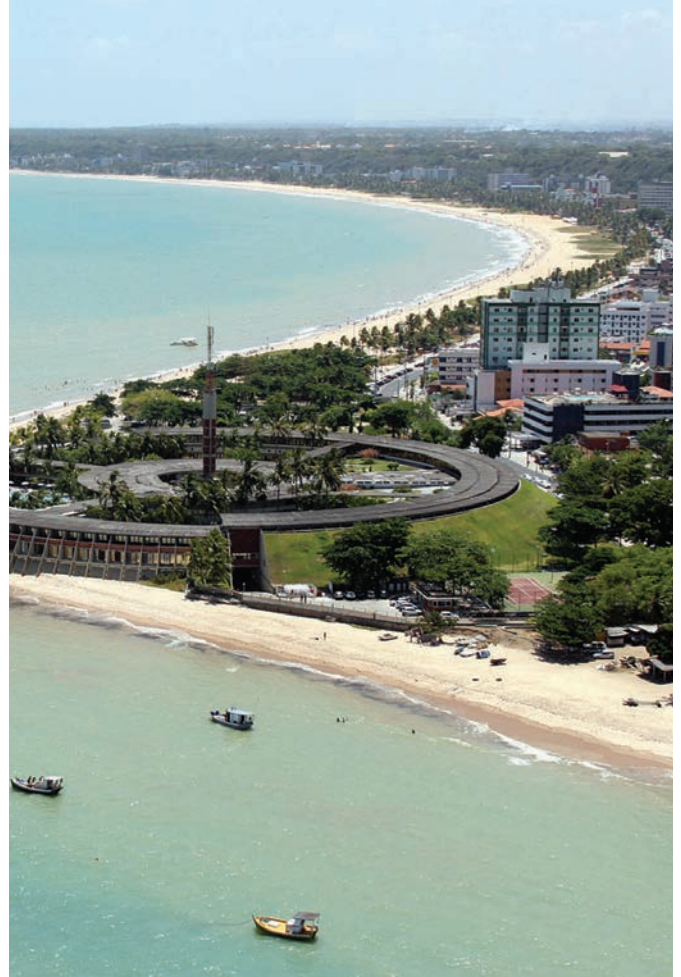

Verde Green Primeira

Localização: está localizado à beira mar de Manaíra, a 10 minutos do centro da cidade e a 25 minutos do aeroporto.

Quartos: dispõe de 140 quartos e suites, todos equipados com Internet banda larga em link dedicado, cofre digital, TV LCD a cabo, minibar, sistema de ar condicionado de última geração (set free).

Características gerais: dispõe de uma piscina frente à praia, bem como um ginásio, sauna e sala de massagens. No terraço, os hóspedes podem admirar a vista panorâmica, desfrutar do jardim do hotel e relaxar numa sala de televisão, decorada com pinturas de Maurício Silva.

www.verdegreen.com.br





Porto de Galinhas



Olinda



Porto de Galinhas



Olinda

PERNAMBUCO - Informações úteis

Em Pernambuco o turista é surpreendido pela descontração, que combina os principais atrativos do Nordeste, com um calendário de eventos que garante animação todo o ano. O clima de Verão, com temperaturas elevadas, típicas do Nordeste, leva-o ao roteiro das praias paradisíacas, de areias brancas, águas transparentes e mornas.

No Litoral Norte temos a Ilha de Itamaracá e a praia de Maria Farinha; no Litoral Sul, o Cabo de Santo Agostinho, Porto de Galinhas e Praia dos Carneiros.

No interior do Estado, as manifestações populares na dança, na música e no artesanato; o centro histórico de cidades como Igarassu e Olinda (Patrimônio Cultural da Humanidade). Pernambuco tem muito para oferecer para quem quer desfrutar do que há de melhor no Nordeste e surpreender-se com a sua diversidade natural, como na ilha de Fernando de Noronha.

Documentação: Passaporte com validade mínima de 6 meses.

Moeda: Real e Euro. Cartões de crédito são aceitos de um modo geral nos hotéis, lojas e restaurantes.

Clima: tropical úmido com uma temperatura média anual de 26°C a 31°C e a temperatura média do mar é de 28°C.

Diferença horária: menos de 3 horas em relação a Portugal Continental.

A visitar: Teatro Guararapes, Teatro Santa Isabel, Instituto Ricardo Brennand, Fundação Gilberto Freyre, Museu da Cidade do Recife, Museu da Arte Contemporânea de Pernambuco, Centro de Artesanato, Vila de Olinda, passeios às Piscinas Naturais, Costa norte (Itamaracá e Coroa do Avião).

Compras: Casa da Cultura, Shopping Guararapes, Shopping Center Recife e Paço da Alfândega.

Onde Comer:

Carnes – Boi Preto, Spettus, Ponteio Grill;
Italiano – Pomodoro Café;
Japonês – Kojima, Soho;
Peixes – Bargaço;
Regional – Paraxáx, Itaoca;
Exótico – Beijupirá.

À noite: há animação constante nas ruas além dos bares e discotecas, tais como: Boteco, Biruta, Borracharia, Fiteiro, Downtown, Over Point, UK, Cuba do Capibaribe e Chicken Club. Praias: desde a praia urbana da Boa Viagem, passando por Camboa, Muro Alto, Cupe, Porto de Galinhas, Maracaípe, Pontal de Maracaípe, Enseadinha, Pontal de Serrambi, Cacimbas, Toquinho e Praia dos Carneiros, todas com águas mornas, límpidas e protegidas por bancos de corais que são uma delícia.



Baía dos Porcos (Fernando de Noronha)

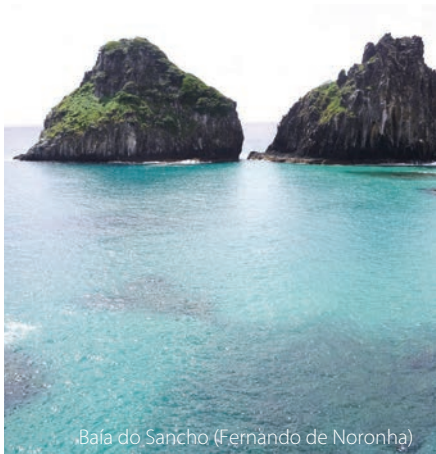

Baía do Sancho (Fernando de Noronha)

A HARMONIA PERFEITA ENTRE A NATUREZA E A HUMANIDADE...

Arquipélago situado ao largo do estado de Pernambuco, composto por 21 ilhas, Fernando de Noronha está no topo dos locais mais visitados e admirados pelos turistas nacionais e estrangeiros.

Considerado Património da Humanidade desde 2002, Fernando de Noronha é um local repleto de praias paradisíacas, com uma fauna e flora riquíssimas e paisagens únicas. Seguramente, não encontrará igual em lugar algum do Brasil...

FERNANDO NORONHA - Informações úteis

Banco: existe uma agência bancária do Banco Real. Tem caixas Multibanco.

Palestras: todas as noites há palestras no Centro do Visitante do Projecto Tamar/Ibama. Estas palestras começam às 21 horas e terminam às 22 horas. A entrada é gratuita e cada noite é abordado um tema relativo ao meio ambiente.

Estando na Ilha, é importante saber...

Não praticar atividades desacompanhado(a); evitar aproximar-se demais das encostas nos miradouros; beber bastante água e usar protetor solar durante os passeios; durante as trilhas, recomenda-se usar ténis ou sandálias que prendam no calcanhar; recomenda-se não tocar na vegetação e animais; observar as Leis do Parque Nacional antes de realizar atividades por conta própria, evitando assim problemas com a fiscalização; respeitar os seus limites físicos, não praticando atividades muito pesadas sem a devida recomendação médica; usar coletes salva vidas sempre que entrar no mar aberto; (lembre-se de que você está em alto mar sujeito a correntes marinhas); nos passeios seguir as orientações dos guias locais.

Taxa de Preservação Ambiental

Todos os visitantes e turistas estão obrigados, pela Lei nº 10.403/89, a pagar a Taxa de Preservação Ambiental, do Distrito Estadual de Fernando de Noronha, destinada a assegurar a manutenção das condições ambientais e ecológicas do arquipélago, a pagar localmente.

Onde Comer:

Comida Regional – Nascimento, Zé Maria
Frutos do Mar – Ecologikus, Tartarugão, Visual do Porto
Japonês – Porto Marlim
Crepe e Saladas – Creperia Arte e Sabor
Massas – Trattoria di Morena, Pizzaria Massa da Ilha.
Parque Nacional Marinho

Tem por objetivo proteger os ecossistemas terrestres e marinhos preservando a fauna, flora e demais recursos naturais.

Assim, não são permitidas algumas atividades no arquipélago, tais como:

Caça submarina, pesca e introdução de animais e plantas; abater, perseguir ou alimentar animais e recolher sementes, raízes e frutos; recolher conchas, corais, pedras, animais vivos ou parte de organismos; visitar as áreas do parque; nadar, mergulhar e parar embarcações nas imediações da Baía dos Golfinhos; abandonar lixo ou detritos, acampar, pernoitar e fazer fogueiras; visitar as áreas que não sejam de uso público do Parque Nacional sem autorização do IBAMA; escrever em rochas, árvores ou placas de sinalização; mergulhar nas piscinas da Baía dos Porcos e no Buraco da Raquel; caminhar sobre os arrecifes das Praias do Atalaia, do Sueste e do Leão; ingressar no mangue do Sueste; ultrapassar os limites das bóias das baías do Sueste e dos Golfinhos; usar barbatanas e protetor solar ao mergulhar na praia do Atalaia; fazer mergulho autónomo sem a supervisão de uma empresa credenciada do IBAMA.

Pacote Atalaia

Inclui: transporte de/para o hotel em Natal ou Recife; passagem aérea em classe turística Natal/Fernando de Noronha/Natal ou Recife/Fernando de Noronha/Recife; transporte de/para a pousada; regime de alojamento e pequeno-almoço; palestra de introdução à Ilha, caminhada histórica.



Fernando de Noronha



RECIFE & FERNANDO DE NORONHA

ITINERÁRIO 9 DIAS DE VIAGEM

1º dia

Lisboa > Recife

Comparência no aeroporto internacional de Lisboa duas horas antes da partida. Assistência nas formalidades de embarque e partida em avião com destino a Recife. Chegada, assistência e transporte para o hotel escolhido. Alojamento.

2º e 3º dias

Recife

Estadia no Hotel em regime de alojamento e pequeno-almoço. Dias inteiramente livres para atividades de caráter pessoal. Possibilidade de efetuar diversas excursões facultativas organizadas localmente.

4º dia

Recife > Fernando de Noronha

Pequeno-almoço no hotel. Em hora a determinar localmente, transporte para o aeroporto de Recife. Formalidades de embarque e partida com destino a Fernando de Noronha. Chegada, assistência e transporte para a pousada. Instalação e alojamento.

5º ao 7º dias

Fernando de Noronha

Estadia no Hotel em regime de alojamento e pequeno-almoço. Dias inteiramente livres para atividades de caráter pessoal. Possibilidade de efetuar diversas excursões facultativas organizadas localmente.

8º dia

Fernando de Noronha > Recife | Lisboa

Pequeno-almoço no hotel. Em hora a determinar localmente, transporte para o aeroporto em Fernando de Noronha. Formalidades de embarque e partida com destino a Recife. Chegada, mudança de avião e prosseguimento da viagem com destino a Lisboa.

9º dia

Lisboa

Chegada ao aeroporto internacional de Lisboa.

FIM DA VIAGEM



PARTIDAS DE LISBOA, PORTO OU FARO:

- Diárias, exceto 3ª-feira de 8 jan a 28 mar e 25 out a 13 dez
- Diárias exceto 5ª feira, de 29 mar a 31 mai
- Diárias de 1 jun a 24 out.

SERVIÇOS INCLUÍDOS:

Passagem aérea para o percurso Lisboa / Recife / Lisboa em voos Tap (tarifa especial classe económica "Allot"); taxas de aeroporto, segurança e combustível, sujeitas às alterações legais à data da emissão dos bilhetes; suplementos aéreos; transporte aeroporto e os hotéis e vice-versa; estadia de 3 noites no hotel em Recife; estadia de 4 noites na pousada em Fernando de Noronha, incluindo o percurso aéreo Recife/Fernando de Noronha/Recife; assistência ao embarque no aeroporto; seguro multiviagens.

SERVIÇOS EXCLUÍDOS:

Passaporte (validade mínima de 6 meses); refeições principais não mencionadas; bebidas às refeições; extras de caráter pessoal, bem como taxas de serviço; taxas de preservação ambiental; taxa de reserva de pacote turístico e tudo o que não estiver devidamente especificado como incluído.



Pousada Maravilha Primeira Superior

Localização: na Baía do sueste em Fernando de Noronha.

Quartos: dispõe de 8 quartos e bungalows, todos equipados com ar condicionado split, TV LCD, DVD, cofre digital, cama king size, telefone, minibar, varanda e rede na varanda.

Características gerais: dispõe de restaurante de cozinha contemporânea, piscina, SPA, fitness center, sauna e sala de massagem.

www.pousadamaravilha.com.br



Pousada Tejú-Açú Primeira Superior

Localização: Localizada num local privilegiado, rodeado de mata atlântica, a cerca de 10 minutos a pé da Praia da Conceição.

Quartos: dispõe de 12 bungalows, todos equipados com ar condicionado split, telefone, internet Wi-Fi, cofre digital, telefone, rádio, CD e I-box a varanda com rede.

Características gerais: dispõe ainda de piscina, restaurante, bar, passeios de barco, mergulho, aulas de surf, massagista.

www.pousadateju.com.br



Pousada Zé Maria Primeira Superior

Localização: o hotel fica localizado aos pés do paradisíaco Morro do Pico.

Quartos: decoração rústica, simples mas sem descuidar de nenhum detalhe para proporcionar o máximo de conforto. Camas de molas estilo box, TV por cabo, minibar, serviço de quarto, telefone, chuveiro quente e secador de cabelos.

Características gerais: dispõe ainda de uma ampla e agradável área de lazer integrada com a natureza. Dispõe de piscina, sauna a vapor, jacuzzi, e bar. Dispõe ainda de "Living" com confortáveis sofás, TV, DVD, mesas de jogos e Internet. Ambiente que proporciona aos hóspedes um clima intimista muito aconchegante, como se estivessem na sua própria casa de praia.

www.pousadazemaria.com.br



PORTO GALINHAS - Informações úteis

Porto de Galinhas é a praia mais badalada de Pernambuco. Com 18 km de extensão, Porto de Galinhas é uma praia belíssima e de águas azuis, mornas, quase sem ondas e com piscinas naturais. Seja para quem vai em grupo ou quem prefere momentos a dois, Porto de Galinhas é a escolha ideal para quem quer ver belezas naturais, muito sol, artesanato e muita diversão. E toda a gente está de acordo: Porto de Galinhas foi selecionada por 10 vezes como a melhor praia do Brasil pela Revista Viagem e Turismo. São sete praias contínuas, desde a Praia de Camboa, passando pelas praias de Muro Alto, Cupe, Porto de Galinhas até chegar a Maracáipe e Pontal de Maracáipe. As piscinas naturais são inesquecíveis. Suas águas mornas (média de 28°C) e cristalinas, transformam-se em verdadeiros aquários formados pelos bancos de corais.

Maria Farinha Praia de Maria Farinha proporciona ao visitante águas rasas e calmas e passeios idílicos. O local é bastante utilizado para passeios náuticos, onde o turista pode conhecer o estuário do Rio Timbó, as praias vizinhas e os manguezais. Conhecida por

possuir um grande número de casas de veraneio, Maria Farinha é ideal para quem procura tranquilidade. Quem se hospeda em Maria Farinha habitualmente visita a **Ilha de Itamaracá**. Formada por várias praias quase todas de águas calmas e cristalinas. Um dos pontos turísticos da Ilha é a Praia do Forte Orange, de onde pode ser feita a travessia, de barco ou jangada, para a **Coroa do Avião**.

Cabo Santo Agostinho Localizado a cerca de 33km do Recife é um cenário de praias paradisíacas. A riqueza natural é perceptível, não apenas pelos largos metros de areal de areia branca, piscinas naturais com águas cristalinas, coqueiros e vegetação exuberante desenhando a paisagem paradisíaca da praia. Ideal para quem procura tranquilidade.

Praia dos Carneiros É uma das praias mais bonitas do litoral pernambucano. Localiza-se no encontro das águas escuras do rio Formoso, com as águas cristalinas do mar. Alguns manguezais cercam a Praia de areias brancas. Imperdível.

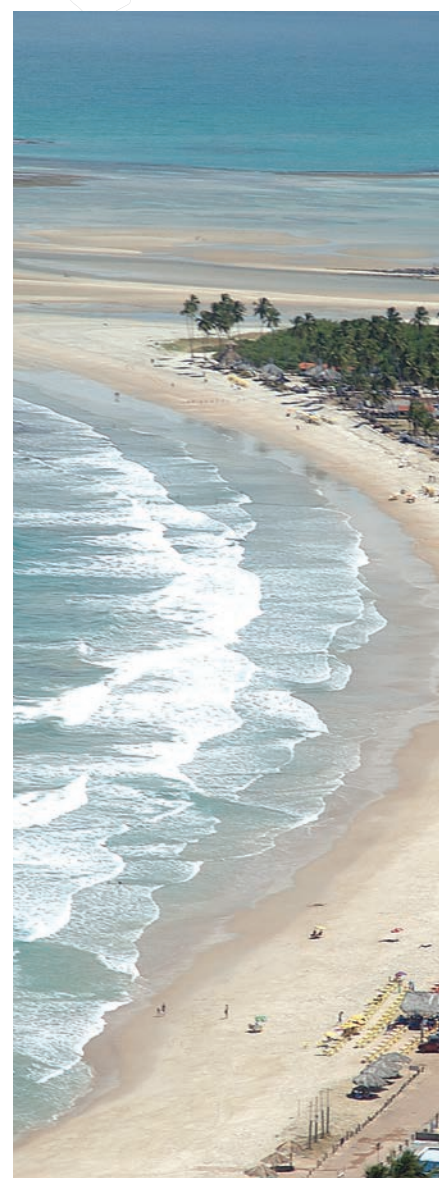



Porto de Galinhas



PARTIDAS DE LISBOA, PORTO OU FARO:

- diárias exceto 3^{as}-feiras de 8 jan a 28 mar e de 25 out a 13 dez

- Diárias, exceto 5^a feira, de 29 mar a 31 mai (ou de acordo com a frequência da companhia)
- Diárias, de 1 jun a 24 out

SERVIÇOS INCLUÍDOS:

Passagem aérea em classe turística Lisboa / Recife / Lisboa; franquia de bagagem; taxas de aeroporto, segurança e combustível; suplementos aéreos; assistência e transporte entre o aeroporto de Recife e o hotel na zona escolhida e vice-versa; estadias de 7 noites no hotel e regime escolhidos; Seguro Multiviagens.

SERVIÇOS EXCLUÍDOS:

Passaporte com validade mínima de 6 meses, extras de caráter pessoal, taxas de serviço em alguns hotéis e tudo o que não se encontra devidamente especificado como incluído no programa.

PORTO DE GALINHAS, CABO DE SANTO AGOSTINHO E MARIA FARINHA

ITINERÁRIO 9 DIAS DE VIAGEM

1º dia

Lisboa > Recife > Porto de Galinhas > Cabo Sto. Agostinho > Maria Farinha

Comparência no aeroporto duas horas antes da partida. Assistência nas formalidades de embarque em avião com destino a Recife. À chegada a Recife, assistência e transporte para o hotel escolhido.

2º ao 7º dias

Recife > Porto de Galinhas > Cabo Sto. Agostinho > Maria Farinha

Estadia no hotel e regime escolhidos em Porto de Galinhas, Cabo de Sto. Agostinho, Maria Farinha ou Praia dos Carneiros. Dias inteiramente livres para atividades de caráter pessoal. Possibilidade de participar em várias excursões facultativas, organizadas localmente.

8º dia

Recife > Porto de Galinhas > Cabo Sto. Agostinho > Maria Farinha > Lisboa

Em hora a determinar, transporte para o aeroporto, assistência nas formalidades de embarque em avião com destino a Lisboa. Noite a bordo.

9º dia

Lisboa

Chegada.

Fim da viagem





DESCALCE OS PÉS, SINTA O SOL TOCAR A SUA PELE, ADMIRE A PAISAGEM.

Localizado na praia de Muro Alto, uma das mais bonitas e preservadas do litoral sul de Pernambuco, o Nannai Resort & Spa proporciona uma experiência completa de integração com a natureza, conforto e privacidade.

Bangalôs com piscinas privadas, quartos amplos e com varanda, jardins e gazebos com vista para o mar, gastronomia internacional, Spa L'Occitane e atividade de lazer e relaxamento completam a atmosfera romântica e intimista em um ambiente ideal para casais.



NANNAI
Resort & Spa

 /nannairesortspa

www.nannai.com.br

 @Nannai_Resort

 @nannairesortspa



Best Western Plus Vivá Porto de Galinhas

Primeira



Localização: situado na praia de Porto de Galinhas a 55km do Aeroporto de Recife, a 4,5km da Vila de Porto de Galinhas e a 500m dos arrecifes e piscinas naturais da Praia de Cupe.

Quartos: Dispõe de 120 quartos incluído 8 quartos luxo (frente mar) e 112 standard (vista mar lateral). Estão todos equipados com LCD 32", cofre, telefone, rádio relógio e internet wireless gratuita. Os quartos luxo dispõem de jacuzzi na varanda e todos os quartos tem cama de rede na varanda.

Características gerais: restaurante, bar na piscina, piscina exterior, campo de tênis, campo polidesportivo, ginásio, Kids Club, parque infantil, SPA com sala de massagens, sauna e piscina coberta aquecida. Disponibiliza ainda aos clientes animação para adultos e crianças.
www.vivaportogalinhas.com.br



Best Western Solar Porto de Galinhas

Turística Superior

Localização: sobre a Praia de Porto de Galinhas.

Quartos: 140 quartos com varanda e rede, todos equipados com fechadura eletrônica, rádio-relógio, secador de cabelo, ar condicionado e minibar.

Características gerais: restaurante, serviço de praia, piscina, sala de massagens, bar, salão de jogos, loja de conveniência, gelataria, sala de TV, parque infantil, room service 24 horas, acesso à Internet Wi-Fi no lobby e salas de massagem à beira-mar.

www.solarportodegalinhas.com.br





Summerville Beach Resort Luxo

Localização: sobre a Praia de Muro Alto, integrado numa paisagem composta por coqueiros, mata atlântica e mangues.

Quartos: 202 quartos todos com varanda com vista para o mar ou piscina, equipados com TV, cofre eletrônico digital, telefone, minibar, ar condicionado, secador de cabelo.

Características gerais: lojas, salão de beleza, restaurantes, bares, salões de convenções, parque aquático, campos de vôlei, futebol, ténis, mini golfe, fitness center, discoteca e um club para crianças. Dispõe ainda de passeios: ecológicos com caminhadas, de barco, de jangada e bicicleta.

www.summervilleresort.com.br



Armação Turística Superior

Localização: sobre a Praia de Porto de Galinhas.

Quartos: 184 quartos, todos equipados com ar condicionado, TV, minibar, telefone e cofre.

Características gerais: piscinas para adultos e crianças, restaurantes, gazebo de massagem à beira-mar, campo de ténis, vôlei de praia, parque infantil, bar de praia, business center, loja, salão de jogos, aulas de mergulho e centro de convenções. Acesso à Internet sem fios em todo o hotel.

www.hotelarmacao.com.br



Village Porto de Galinhas Turística Superior

Localização: sobre a Praia de Porto de Galinhas.

Quartos: 184 quartos equipados com TV, minibar, telefone e ar condicionado.

Características gerais: restaurante, piscinas para crianças e adultos, sendo uma delas com hidromassagem, rede de vôleibol e barras de pólo aquático, campo de tênis, churrasqueira, salão de jogos, lojas, sala de Internet, sala de massagem e discoteca (Paranambuco).

www.villageportodegalinhas.com.br



Pontal de Ocaporã Turística Superior

Localização: sobre a Praia de Cupe.

Quartos: 143 quartos de frente para o mar, todos equipados com telefone, som ambiente, cofre individual, ar condicionado, minibar e varanda com rede.

Características gerais: piscina com cascata, restaurante, bar, campo de tênis, salão de jogos, sala de ginástica, loja e salões de eventos.

www.ocapora.com.br



Vila Galé Eco Resort do Cabo Primeira Superior

Localização: sobre a praia, a 37km ao sul do Aeroporto de Recife. Situa-se em frente às piscinas naturais formadas pelos recifes, cercado por Mata Atlântica e coqueiros e com uma extensão praia de areia branca.

Quartos: 300 quartos e Suites todos com varanda com vista para o mar ou para a piscina equipados com ar condicionado, TV, telefone, ligação para fax, computador e cofre.

Características gerais: dispõe de restaurantes, bares, café, piscina, centro de negócios e de convenções, consultório médico, estacionamento, lojas, salão de beleza e serviço de baby-sitter. As atividades de lazer estão presentes em todo o resort, desde a praia até à marina, com jet-ski, windsurf e aluguer de barcos para pesca ou mergulho, além de 4 courts de ténis, 2 courts polidesportivos, sala de jogos, bicicletas, fitness center e sala de descanso.

www.vilagale.pt



Amoaras Resort Hotel Turística Superior

Localização: na Praia de Maria Farinha, a 12 km da cidade de Olinda, a 18 km do Recife Antigo e a 30 km do aeroporto.

Quartos: 78 quartos equipados com varanda, ar condicionado, TV, minibar e cofre, divididos em 5 blocos rodeados por plantas e flores tropicais.

Características gerais: piscina para crianças e adultos, bar molhado, pontão, praia com palhotas e espreguiçadeiras, sala de jogos, massagens na praia, sala de Internet, restaurante, bar e sala de reuniões, recreação durante o dia e animação noturna.

www.hotelamoaras.com.br



Foto: Christian Knepper

Maceió

ALAGOAS - Informações úteis

Alagoas, cuja capital é Maceió, possui 40 kms das mais belas praias do Brasil, magníficas lagoas, diversos rios importantes cidades históricas, rico folclore e variado artesanato, deliciosa gastronomia, sem esquecer a hospitalidade do seu povo.

Maceió – Cidade do litoral, Maceió destaca-se pela sua beleza, envolvida pelos coqueiros, os mangues e o mar. Possui uma orla marítima onde se pode andar com toda a tranquilidade. A cidade teve a sua origem num antigo engenho de açúcar, por volta do séc. XVIII. O seu desenvolvimento começou com a chegada de navios que levavam madeira da enseada de Jaraguá. Com o surgimento dos engenhos, Maceió passou a exportar açúcar, depois tabaco, coco, couro e algumas especiarias. A cidade possui, hoje em dia, uma boa infraestrutura turística que oferece ao turista, além de bons hotéis, uma cultura diversificada em artesanato, culinária e costumes.

Maragogi – Principal destino do Estado de Alagoas depois da capital. É uma das mais belas praias do País, de ondas calmas, recifes e uma grande piscina natural conhecida por Galés. Da praia de Japaratinga, ao sul, uma balsa atravessa o Rio Manguaba para Porto das Pedras, local com praias desertas.

Clima: tropical húmido com uma temperatura média anual de 26° a 31° C e a temperatura média do mar é de 28°C.

Diferença horária: menos 3 horas em relação a Portugal Continental

Distâncias:

Maceió – Maragogi – 131 km
 Maceió – Recife – 285 km
 Maceió – Salvador – 632 km
 Maragogi – Recife – 120 Km

A visitar: as praias de Alagoas são a sua maior atração. De mar calmo e águas transparentes, com muitos coqueiros e piscinas naturais formadas por arrecifes.

Ponta Verde, é o ponto de encontro dos jovens; Pajuçara, a sua atração, são os passeios de jangada, e nos fins-de-semana tem bares flutuantes onde o turista pode desfrutar duma bebida fresca; Sete Coqueiros é o ponto de saída dos passeios de jangada até às piscinas naturais; Jatiúca atrai os banhistas que procuram a tranquilidade das suas águas; Francês, piscina natural com imensa fauna marinha e águas que vão do azul-turquesa ao verde; Gunga, é a praia de areia branca, com coqueiros unindo as águas do Rio São Miguel com o Oceano; Maragogi, são praias com extensos coqueirais e piscina naturais.

À noite: Maceió tem uma vida nocturna animada.

Pode encontrar restaurantes e bares na orla marítima, bem como no bairro Stella Maris, onde destacamos o Bar e Disco Maikai, no bairro de Jaragua (Bar Orákulo-Choperia) e na Rua Amélia Rosa, atualmente a zona noturna mais badalada da cidade, com inúmeros bares e restaurantes da moda.

Onde comer em Maceió: não deixe de visitar, na praia de Jatiúca, os excelentes restaurantes de marisco e centros de diversão, assim como, a Rua Amélia Rosa, onde actualmente se desenrola a vida noturna da cidade. Destacamos: Divina Gula (regional), Barricas (comida típica e música ao vivo); Família Guiliano (Regional-Churrascaria); Lopana (na orla com mesas na praia). Onde comer em Maragogi: recomendamos que as refeições sejam efetuadas nos hotéis. No entanto poderão optar por passar o dia no Pontal de Maragogi. Estrutura de lazer com restaurante de boa qualidade e atividades lúdicas.

Compras: artesanato alagoano merece uma atenção especial na: Feirinha da Pajuçara, Cheiro da Terra e Pontal do Coruripe. De mãos habilidosas saem bolsas, cestos, rendas, cerâmicas que encantam a todos por sua criatividade, originalidade e beleza.

O pôr-do-sol mais bonito da cidade: na Avenida da Paz. O cenário do mais bonito pôr-do-sol de Maceió recebeu este nome em homenagem ao fim da segunda guerra mundial.



Praia Ponta Verde – Alagoas

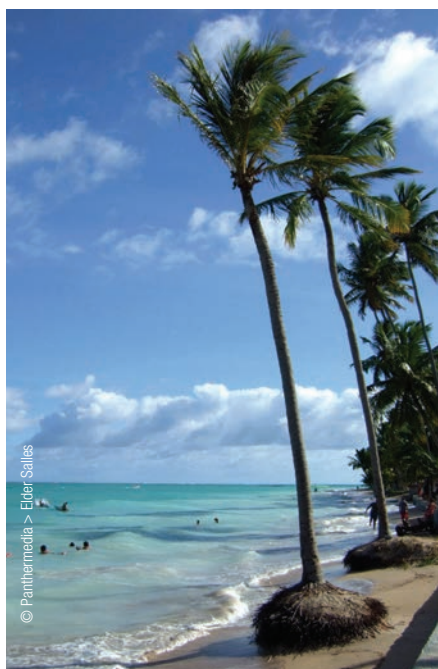

© Panthermedia > Elder Sales



MACEIÓ & MARAGOGI

ITINERÁRIO 9 Dias de Viagem

1º dia

Lisboa > Recife > Maragogi ou Maceió

Comparência no aeroporto de Lisboa 2 horas antes da partida. Assistência nas formalidades de embarque e partida em avião com destino a Recife. À chegada, assistência e transporte para o hotel no destino escolhido. Alojamento.

2º ao 7º dias

Maragogi ou Maceió

Estadia no hotel e regime escolhidos. Dias inteiramente livres para atividades de caráter pessoal. Possibilidade de efectuar diversas excursões facultativas organizadas localmente e que lhe serão sugeridas pelo nosso representante local.

8º dia

Maragogi ou Maceió > Recife > Lisboa

Pequeno-almoço no hotel. Em hora a determinar localmente, transporte para o aeroporto de Recife. Assistência nas formalidades de embarque e partida em avião com destino a Lisboa.

9º dia

Lisboa

Chegada.

Fim da viagem



PARTIDAS DE LISBOA, PORTO OU FARO:

- diárias exceto 3^{as}-feiras de 8 jan a 28 mar e de 25 out a 13 dez
- Diárias, exceto 5ª feira,

de 29 mar a 31 mai

- Diárias, de 1 jun a 24 out

SERVIÇOS INCLUÍDOS:

Passagem aérea em classe turística Lisboa / Recife / Lisboa; franquia de bagagem; taxas de aeroporto, segurança e combustível; suplementos aéreos; assistência e transporte entre o aeroporto de Recife e o hotel na zona escolhida e vice-versa; estadia de 7 noites no hotel e regime escolhidos; Seguro Multiviagens.

SERVIÇOS EXCLUÍDOS:

Passaporte com validade mínima de 6 meses, extras de caráter pessoal, taxas de serviço em alguns hotéis e tudo o que não estiver devidamente especifica do mo incluído no programa.





Grand Oca Maragogi Primeira Superior

Localização: a 115 km de Recife e a 130 km de Maceió, sobre a praia de Ponta do Mangue.

Quartos: 228 quartos, distribuídos pelas categorias standard e suite, todos estão equipados com secador de cabelo, TV, telefone, ar condicionado, minibar e cofre.

Características gerais: restaurante, bar-discoteca, sala de convenções, piscina com diferentes ambientes (bar molhado e cascatas), heliporto, centro de mergulho, enfermaria, centro de SPA (ginásio, sauna, hidromassagem e massagem) e lojas.

www.grandocamaragogiresort.com



Salinas do Maragogi Resort Primeira Superior

Localização: a 125 km de Recife e a 134 km de Maceió, sobre a Praia de Maragogi.

Quartos: 236 quartos equipados com ar condicionado, minibar, cofre, telefone e TV.

Características gerais: Salinas... É Mar: A beleza do mar de Maragogi com suas fantásticas piscinas naturais. É Lazer: equipa de recreação para adultos e crianças. É Sabor: no restaurante pode deliciar-se com petiscos de frutos do mar, cozinha internacional e comida típica regional. É Aconchego: conforto e privacidade em clima de descontração e relaxe. É Aventura: passeios por belas praias, antigos engenhos e fazendas coloniais. É Ecologia: caminhadas pela Mata Atlântica e mergulhos entre corais. É Evento: centro de convenções com capacidade para 500 pessoas e ambientes temáticos. É SPA: um novo conceito de bem-estar, em total harmonia com a natureza, no "SPA Engenho do Corpo".

www.salinas.com.br



Salinas de Maceió Beach Resort Primeira Superior

Localização: localizado na Praia de Ipioca a 20 Km de Maceió. O Salinas de Maceió Beach Resort está instalado numa área plana, à beira-mar, com mais de 2.000 m de área de lazer.

Quartos: 151 quartos distribuídos em 4 blocos e divididos nas seguintes categorias, 92 Standard, 46 Superior, 8 Superior Duplex e 3 Suites, todos com varanda e equipados com TV, DVD, ar condicionado, minibar, secador e cofre individual.

Características gerais: dispõe de bloco principal (receção, lobby, restaurante, salões para convenções). Bloco de apoio (salão de jogos, massagens e fitness). Kids club em três módulos, com infraestrutura de recreação infantil. Complexo aquático (piscina infantil, piscina adulto com vista para o mar e bar da praia). Room service 24 horas.

www.salinas.com.br



Ritz Lagoa da Anta Primeira Superior

Localização: frente ao mar e a 10 minutos do centro da cidade de Maceió.

Quartos: 198 quartos todos com vista para o mar, equipados com ar condicionado, minibar, cofre, TV, telefone, secador de cabelo e facilidades de Internet.

Características gerais: restaurantes, room service, saunas, campo de tênis, fitness center, piscinas para adultos e crianças, hidromassagem ao ar livre, campo de vôlei, kids club, lojas de artesanato, joalheria, lavanderia e SPA urbano (relaxamento).

www.ritzlagodaanta.com.br



Jatiuca Resort Hotel & Flat Primeira

Localização: sobre a Praia de Jatiuca, a 5 minutos do centro da cidade de Maceió. O complexo dispõe de 62.000 m² de uma completa infraestrutura hoteleira, incluindo jardins tropicais, coqueirais, uma lagoa natural e cerca de 200 m de praia.

Quartos: Jatiuca Resort Hotel - 96 quartos equipados com ar condicionado, minibar, cofre, telefone, TV e varanda. Vista para a piscina ou para os jardins. Jatiuca Resort Flat - 83 apartamentos/Suites, todos com vista para o mar.

Características gerais: restaurante internacional, coffee shops, bares, lojas, joalheria, salão de beleza, sala com Internet, estacionamento, aluguer de carros, piscinas para adultos e crianças, parque infantil, oficina de ginástica ao ar livre, sala de jogos, sala de TV, clube infantil e centro de convenções.

www.hoteljatiuca.com.br



Salvador

BAHIA - Informações úteis

Para si, o melhor da Bahia

Neste programa tentámos reunir o melhor da Bahia. Queremos dar-lhe a conhecer os locais mais famosos e tradicionais como Salvador, os resorts mais luxuosos, como os da Praia do Forte, Guarajuba, os locais mais animados, como Porto Seguro e Arraial d'Ajuda. Mas queremos também dar-lhe a conhecer os novos empreendimentos turísticos, em locais paradisíacos e quase intocáveis, por isso mesmo, menos conhecidos entre

nós, todos eles virados para o ecoturismo, um turismo que encontra no Brasil, e em particular na Bahia, o seu estado mais puro.

Experimente o enorme prazer de caminhar entre as trilhas da Mata Atlântica, observar as inúmeras espécies de fauna e flora, desfrutar de banhos de cachoeira... enfim, sentir a enorme paz que a natureza, em todo o seu esplendor, oferece!



Salvador



Salvador



Salvador



Salvador



SALVADOR – Informações úteis

Primeira capital do país, Salvador reúne presente, passado, cores, sabores, culturas, credos e raças, que fazem desta uma cidade multicultural resultado da fusão das suas raízes negra, indígena e portuguesa.

Divide-se entre cidade alta – O Pelourinho (centro histórico declarado Património Cultural da Humanidade, rico tesouro arquitetónico do passado, com as suas igrejas dos sécs. XVII e XVIII e os sobrados restaurados que hoje dão lugar a lojas de artesanato, moda, restaurantes e bares) – e a cidade baixa com as praias, comércio e a grande parte dos hotéis.

Onde comer: Churrascaria Boi Preto (rodízio, carnes); Mistura Fina (peixes, lagosta, camarão); No Pelourinho - Sorrindo da Dadá, Pomerô.

O que fazer: passear pelo Pelourinho - a não perder o Convento de São Francisco, com altares revestidos a ouro, um passeio de escuna até às Ilhas do Frade e Itaparica.

Praias: apesar da localização privilegiada e de ser banhada pelo Oceano Atlântico com a Baía de Todos-os-Santos como pano de fundo, as praias urbanas de Salvador não são frequentadas nem por turistas nem por locais. Não se faz praia em Salvador - cidade!

Guarajuba

Localizada a 42 km de Salvador, a praia de Guarajuba é uma das mais belas do litoral de Camaçari. Muito procurada por turistas, a praia possui trechos com ondas fortes e outros de águas calmas protegidas pelos recifes.

Praia do Forte

Um paraíso de tranquilidade, natureza e ecologia, com 12 km de praias, coqueiros, recifes, piscinas naturais, rios e lagoas. Apenas a 55 km de Salvador, nenhuma

outra praia na costa brasileira possui um número tão grande de tartarugas marinhas. De Setembro a Março, visitam esta praia para depositar os ovos, que em média, 45 dias depois, eclodem com centenas de tartaruguinhas correndo pela areia, em busca do mar. É destas criaturas que cuida o Projecto Tamar, com sede na Vila dos Pescadores, em frente à praia. O mais bem sucedido projecto brasileiro de proteção ecológica engloba piscinas com tartarugas de diferentes espécies e tamanhos, museu, loja e restaurante. Na Praia do Forte, pode ainda passear pela charmosa vila, repleta de lojas, restaurantes e bares que primam pela qualidade e bom gosto.

Península de Marau

A Península de Marau fica na Costa do Dendê, a cerca de 180 km a Sul de Salvador, entre Morro de São Paulo e Itacaré. Só pela referência aos dois paraísos naturais vizinhos já é possível imaginar a riqueza das paisagens e ecossistemas da região. São mais de 40 km de praias praticamente desertas o ano todo.

Chapada Diamantina

Situada no coração da Bahia, a cerca de 427 km de Salvador, a Chapada Diamantina compreende uma das mais belas paisagens de ecossistema de montanha, apresentando elevações razoáveis e clima ameno durante quase todo ano, esfriando apenas nas noites de inverno.

Conhecer esta região e todos os seus atrativos requer, além de tempo, um verdadeiro espírito de aventura; para andar em trilhas, escalar morros, atravessar matas e alcançar locais incomparáveis, cuja beleza só pode ser descrita com os próprios olhos.



Salvador



Guarajuba



Salvador

PARTIDAS DE LISBOA, PORTO OU FARO:

- diárias exceto 3^{as}-feiras de 8 jan a 28 mar e de 25 out a 13 dez
- Diárias, exceto 5^a feira, de 29 mar a 31 mai
- Diárias, de 1 jun a 24 out



Serviços incluídos:

Passagem aérea em classe turística Lisboa / Salvador / Lisboa; franquias de bagagem; taxas de aeroporto, segurança e combustível; suplementos aéreos; assistência e transporte entre o aeroporto de Salvador e o hotel na zona escolhida e vice-versa; estadia de 7 noites em quartos duplos com casa de banho privativa no hotel e regime escolhidos; Seguro Multiviagens.

Serviços excluídos:

Passaporte com validade mínima de 6 meses, extras de caráter pessoal, taxas de serviço em alguns hotéis e tudo o que não se encontra devidamente especificado como incluído no programa.

SALVADOR DA BAHIA, PRAIA DO FORTE OU GUARAJUBA

1º dia

Lisboa > Salvador > Praia do Forte > Guarajuba

Comparência no aeroporto duas horas antes da partida. Assistência nas formalidades de embarque e partida em avião com destino a Salvador. À chegada, assistência e transporte para o hotel na zona escolhida. Alojamento.

2º ao 7º dias

Salvador > Praia do Forte > Guarajuba

Estadia no hotel e regime escolhidos em Salvador, Praia do Forte ou Guarajuba. Dias inteiramente livres para atividades de caráter pessoal. Possibilidade de participar em várias excursões facultativas, organizadas localmente.

8º dia

Salvador > Praia do Forte > Guarajuba > Lisboa

Em hora a determinar, transporte para o aeroporto. Assistência nas formalidades de embarque e partida em avião com destino a Lisboa.

9º dia

Lisboa

Chegada.

Fim da viagem



Salvador



Pestana Convento do Carmo Luxo

Localização: no Pelourinho - centro histórico da cidade de Salvador, num antigo Convento Carmelita do séc. XVII, totalmente recuperado.

Quartos: 79 quartos, incluindo 60 Luxo, 9 Júnior Suites, 9 Loft Suites (2 pisos) e 1 Master Suite. Todos equipados com ar condicionado, TV plasma por cabo, minibar, cofre, telefone, acesso à Internet, lençóis de algodão egípcio e carta de almofadas. Salientamos que por se tratar de um imóvel do séc. XVII e património histórico, não podendo sofrer alterações na sua estrutura original, os apartamentos do Convento do Carmo possuem tamanhos variados, embora pertencendo a uma mesma categoria.

Características gerais: dispõe ainda de restaurante, SPA com fitness, sauna seca e a vapor e jacuzzi, sala de leitura, piscina, capela, business center, magnífica área externa para eventos sociais, museu anexo ao Convento, aberto para visitas com mais de 1.500 obras no seu acervo.

www.pestana.com

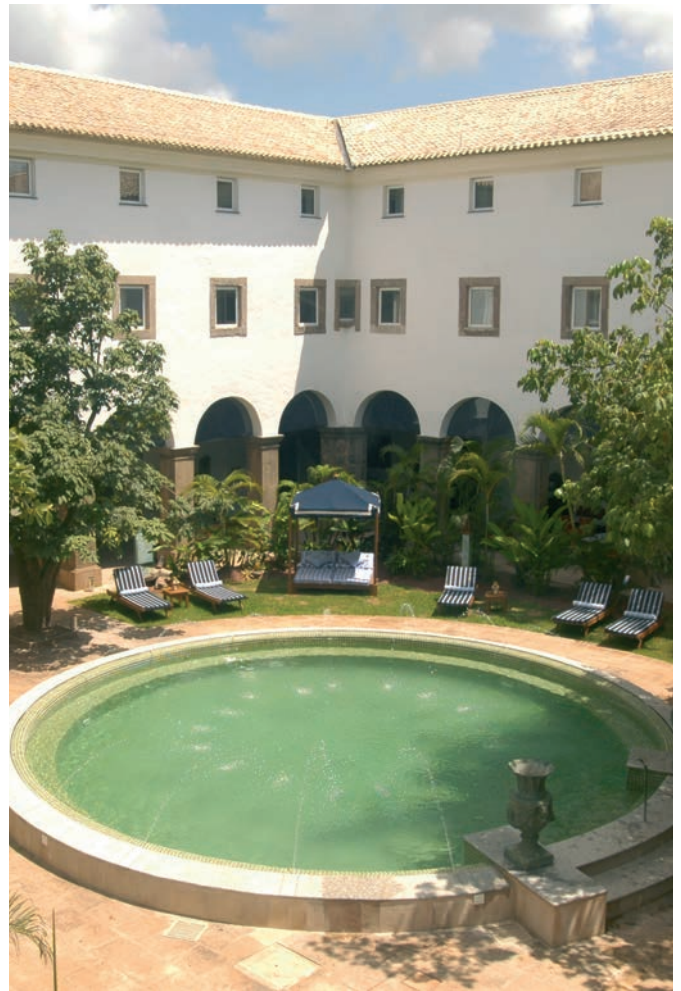

Pestana Bahia Luxo

Localização: situado junto ao mar no Bairro do Rio Vermelho.

Quartos: 293 quartos todos com vista mar, de categoria superior, 110 quartos Luxo, 5 Suites Superior, 4 Suites Luxo, 6 Suite Executive Luxo, 2 Suites Smart e 3 Suites Presidenciais com toda a infraestrutura, com ar condicionado, minibar, rádio, TV com canais por assinatura, cofre digital, chave magnética e secador de cabelo.

Características gerais: dispõe ainda de 2 restaurantes, 2 bares, sala de ginástica, jacuzzi, sauna seca e a vapor, massagens, piscina, centro de convenções e business center, serviço médico, estacionamento, sala de DVD e serviço de transfer para a piscina oceânica localizada a 3 minutos do hotel, com serviço de praia.

www.pestana.com



Pestana Bahia Lodge Luxo

Localização: situado em Salvador, no Bairro do Rio Vermelho, a poucos minutos do centro histórico da cidade.

Quartos: são 83 suites, distribuídas pelas categorias Loft, Luxo e Master. As suites estão equipadas com ar condicionado, TV LCD, canais por cabo, DVD, cofre digital, minibar, telefone, secador de cabelo e Internet Wi-Fi.

Características gerais: dispõe ainda de restaurante, lobby bar, piscina, bar de piscina, sala de jogos, salas para eventos, business center, room service, serviço de praia, serviço de baby sitter, fitness center com jacuzzi e saunas seca e a vapor.

www.pestana.com



Vila Galé Salvador Primeira

Localização: junto ao mar, em Ondina.

Quartos: 224 quartos e Suites distribuídos nas categorias Standard (vista terra) e Superior (vista mar), todos equipados com ar condicionado, TV cabo, ligação à Internet, cofre, minibar e secador de cabelo.

Características gerais: dispõe ainda de restaurante, bares, piscina, sala de fitness com sauna, loja de conveniência, playground, sala de reuniões e serviço de lavanderia.

www.vilagale.pt





Catussaba Resort Hotel Primeira Superior

Localização: sobre a Praia de Itapuã, com acesso direto e exclusivo à praia, num dos pontos mais privilegiados de Salvador, a 5 minutos do aeroporto internacional e de fácil acesso aos principais pontos turísticos e comerciais de Salvador.

Quartos: 256 quartos e Suites equipados com ar condicionado central, TV por assinatura, telefone, cofre individual, secador de cabelo, minibar, varanda com rede e room service 24 horas.

Características gerais: dispõe ainda de 2 restaurantes, 2 bares, 4 piscinas interligadas, 4 campos de tênis, 2 campos polidesportivos, sauna, sala de ginástica, loja de souvenirs, estacionamento interno, salões para convenções e parque infantil.

www.catussaba.com.br

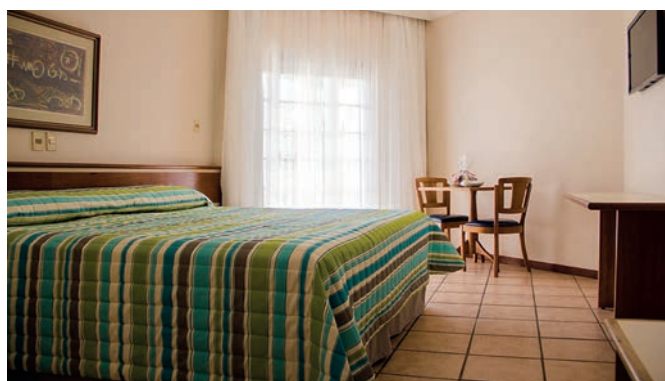

Catussaba Suites Primeira Superior

Localização: na Praia de Itapuã.

Quartos: dispõe de 86 quartos distribuídos pelas categorias Suite Luxo, Suite Panorâmica e Suite Oceânica Premium. Todos estão equipados com TV por cabo, minibar, cofre, ar condicionado, secador de cabelo, internet Wi-fi e varanda com rede.

Características gerais: dispõe ainda de restaurante, bar de piscina, 2 piscinas (uma para adultos e uma para crianças), lobby bar e salas de reuniões. Site: www.catussaba.com.br

Venha para o **IBEROSTAR** e sinta-se
como uma estrela.



IBEROSTAR Praia do Forte *****
SALVADOR · BRASIL



ESPAÑA · GRÉCIA · BULGÁRIA · HUNGRIA · MONTENEGRO · MARROCOS · TUNÍSIA
CABO VERDE · JAMAICA · REPÚBLICA DOMINICANA · CUBA · MÉXICO · BRASIL



IBEROSTAR
HOTELS & RESORTS

Desfrute sendo uma estrela

Desfrute dias de estrela na Bahia. Venha para o IBEROSTAR.



IBEROSTAR Bahia *****

SALVADOR · BRASIL

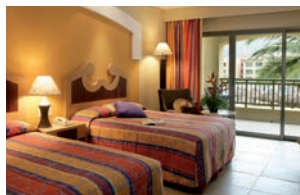

IBEROSTAR
HOTELS & RESORTS

ESPAÑA · GRÉCIA · BULGÁRIA · HUNGRIA · MONTENEGRO · MARROCOS · TUNÍSIA
CABO VERDE · JAMAICA · REPÚBLICA DOMINICANA · CUBA · MÉXICO · BRASIL

Desfrute sendo uma estrela



Vila Galé Marés Luxo

Localização: sobre a praia de Guarajuba, entre o mar e a Lagoa, a 12 km da Praia do Forte.

Quartos: 447 quartos, distribuídos nas categorias Standard, chalé Standard, e chalé Master (próximo à piscina). Dispõem de ar condicionado, secador de cabelo, telefone e espelho de aumento, TV cabo, telefone de acesso direto, ligação à Internet, cofre, minibar e varanda com rede. O hotel dispõe também de quartos comunicantes, com facilidades para deficientes motores e para não fumadores.

Características gerais: dispõe ainda de 3 restaurantes, 3 bares, piscina de adultos e crianças com raia de natação e área de jacuzzi, centro de esportes com facilidades para a prática de tênis, vôlei de praia, pólo aquático, arco e flecha, bicicletas, centro de fitness, passeios ecológicos, programas de animação para adultos e crianças, centro náutico, clube de crianças, parque infantil e baby sitter, SPA com variados tratamentos de estética, saúde, massagens, piscina coberta e salão de beleza, centros de convenções.

www.vilagale.com.br



Tivoli Eco-Resort Praia do Forte Luxo

Localização: na Praia do Forte, a norte da cidade de Salvador.

Quartos: dispõe de 287 quartos distribuídos pelas categorias Premium, Master, Master Spa e Suites. Todos estão equipados com TV LCD por cabo, telefone, minibar, cofre, ar condicionado, secador de cabelo e internet Wi-fi (serviço pago).

Características gerais: dispõe ainda de 3 restaurantes, 2 bares, piscinas (uma exclusiva para adultos), campo de futebol, courts de tênis, courts de volêi, sala de ginástica, SPA com tratamentos de talassoterapia, cabeleireiro, lavanderia, kid's club e salas de reuniões.

Site: www.tivolihotels.com





SALVADOR & GUARAJUBA

ITINERÁRIO

1º dia

Lisboa > Salvador

Comparência no aeroporto internacional de Lisboa duas horas antes da partida. Assistência nas formalidades de embarque e partida em avião com destino a Salvador. Chegada, assistência e transporte para o hotel escolhido. Alojamento.

2º e 3º dias

Salvador

Estadia no Hotel em regime de alojamento e pequeno-almoço. Dias inteiramente livres para atividades de caráter pessoal.

4º dia

Salvador > Guarajuba

Pequeno-almoço no hotel. Em hora a determinar localmente, transporte para a Praia do Forte ou

Guarajuba. Chegada, assistência e transporte para a pousada. Instalação e alojamento.

5º ao 7º dias

Guarajuba

Estadia no Hotel e no regime escolhido. Dias inteiramente livres para atividades de caráter pessoal.

8º dia

Guarajuba > Salvador > Lisboa

Pequeno-almoço no hotel. Em hora a determinar localmente, transporte para o aeroporto de Salvador. Assistência nas formalidades de embarque e partida com destino a Lisboa.

9º dia

Lisboa

Chegada ao aeroporto internacional de Lisboa. FIM DA VIAGEM

SALVADOR & PRAIA DO FORTE

ITINERÁRIO

1º dia

Lisboa > Salvador

Comparência no aeroporto internacional de Lisboa duas horas antes da partida. Assistência nas formalidades de embarque e partida em avião com destino a Salvador. Chegada, assistência e transporte para o hotel escolhido. Alojamento.

2º dia

Salvador

Estadia no Hotel em regime de alojamento e pequeno-almoço. Dias inteiramente livres para atividades de caráter pessoal.

3º dia

Salvador > Praia do Forte

Pequeno-almoço no hotel. Em hora a determinar localmente, transporte para a Praia do Forte ou Guarajuba. Chegada, assistência e transporte para a pousada. Instalação e alojamento.

5º ao 7º dias

Praia do Forte

Estadia no Hotel e no regime escolhido. Dias inteiramente livres para atividades de caráter pessoal.

8º dia

Praia do Forte > Salvador | Lisboa

Pequeno-almoço no hotel. Em hora a determinar localmente, transporte para o aeroporto de Salvador. Assistência nas formalidades de embarque e partida com destino a Lisboa.

9º dia

Lisboa

Chegada ao aeroporto internacional de Lisboa.

FIM DA VIAGEM



PARTIDAS DE LISBOA, PORTO OU FARO:

- diárias exceto 3^{as}-feiras de 8 jan a 28 mar e de 25 out a 13 dez
- Diárias, exceto 5ª feira, de 29 mar a 31 mai
- Diárias, de 1 jun a 24 out

SERVIÇOS INCLuíDOS:

Passagem aérea para o percurso Lisboa / Salvador / Lisboa em voos Tap (tarifa especial classe económica "Allot"); taxas de aeroporto, segurança e combustível, sujeitas às alterações legais à data da emissão dos bilhetes; suplementos aéreos; transporte aeroporto e os hotéis e vice-versa; estadia de 2 ou 3 noites no hotel em Salvador; estadia de 4 noites no hotel em Guarajuba a de 5 noites no hotel na Praia do Forte; assistência ao embarque no aeroporto; seguro multiviagens.

SERVIÇOS EXCLuíDOS:

Passaporte (validade mínima de 6 meses); refeições principais não mencionadas; bebidas às refeições; extras de caráter pessoal, bem como taxas de serviço; taxas de preservação ambiental; taxa de reserva de pacote turístico e tudo o que não estiver devidamente especificado como incluído.



PARTIDAS DE LISBOA, PORTO OU FARO:

4^{as} e 6^a-feira De 8 jan a 20 dez



TAP PORTUGAL
de braços abertos
A STAR ALLIANCE MEMBER

SERVIÇOS INCLUÍDOS:

Passagem aérea para o percurso Lisboa / Salvador / Lisboa em voos Tap (tarifa especial classe económica "Allot"); taxas de aeroporto, segurança e combustível, sujeitas às alterações legais à data da emissão dos bilhetes; suplementos aéreos; transporte aeroporto e os hotéis e vice-versa; estadia de 2 noites no hotel em Salvador; estadia de 5 noites no hotel na Península do Maraú; assistência ao embarque no aeroporto; seguro multiviagens.

SERVIÇOS EXCLUÍDOS:

Passaporte (validade mínima de 6 meses); refeições principais não mencionadas; bebidas às refeições; extras de carácter pessoal, bem como taxas de serviço; taxas de preservação ambiental; taxa de reserva de pacote turístico e tudo o que não estiver devidamente especificado como incluído.

Nota: a) Os transfer entre Salvador e a Península do Maraú tem dias específicos para operar e estão sujeitos à disponibilidade de lugar e frequência.

SALVADOR & PENÍNSULA DO MARAÚ

ITINERÁRIO 9 DIAS DE VIAGEM

1º dia

Lisboa > Salvador

Comparência no aeroporto internacional de Lisboa duas horas antes da partida. Assistência nas formalidades de embarque e partida em avião com destino a Salvador. Chegada, assistência e transporte para o hotel escolhido. Alojamento.

2º dia

Salvador

Estadia no Hotel em regime de alojamento e pequeno-almoço. Dias inteiramente livres para atividades de carácter pessoal.

3º dia

Salvador > Península do Maraú

Pequeno-almoço no hotel. Em hora a determinar localmente, transporte para o aeroporto de Salvador e partida com destino à Península do Maraú. Chegada, instalação e alojamento no hotel.

4º ao 7º dias

Península do Maraú

Estadia no Hotel e no regime escolhido. Dias inteiramente livres para atividades de carácter pessoal.

8º dia

Península do Maraú > Salvador > Lisboa

Pequeno-almoço no hotel. Em hora a determinar localmente, transporte em avião para Salvador. Chegada, mudança de avião e partida com destino a Lisboa.

9º dia

Lisboa

Chegada ao aeroporto internacional de Lisboa.

FIM DA VIAGEM



Kiaroa Luxo

Localização: Situado na Península de Maraú, litoral sul da Bahia

Quartos: o hotel dispõe de 25 unidades, distribuídas pelas categorias bungalow e suite, equipados com ar condicionado split, TV de plasma, DVD, cama queen size, minibar, cofre eletrónico, varanda com rede.

Características gerais: dispõe ainda de piscina, restaurante, bar de piscina, bar do restaurante, bar e restaurante da praia, SPA, court de ténis, lounge de leitura e jogos, internet point com wireless, pista de aterragem privativa do resort, heliporto, veículos 4X4 para passeios terrestres, lanchas para passeios náuticos e pesca.

www.kiaroa.com.br



Morro de São Paulo



MORRO DE SÃO PAULO - Informações úteis

Morro de São Paulo - é uma ilha ao sul de Salvador, verdadeiro paraíso ecológico de fama internacional com mais de 40 km de praias com águas claras e piscinas naturais. As infra estruturas concentram-se da vila até a Terceira Praia.

A Vila - centro do Morro, com boa vida noturna e excelentes restaurantes. Ruas de areia e alguns hotéis como o Portaló.

Primeira Praia - tem cerca de 500 m, ondas calmas, areia branca e solta.

Segunda Praia - é a chamada praia do agito, com muitas festas até de madrugada, diversões e ponto de encontro durante o dia. Tem as mesmas características que a Primeira Praia, com corais que formam aquários naturais em maré baixa.

Terceira Praia - um pouco mais extensa (800 m) que a Segunda Praia, também concentra várias pousadas.

Quarta Praia - menos frequentada, tem areia branca e água transparente com tons esverdeados. Na maré baixa, piscinas com pequenas tocas de peixes e polvos surgem dos recifes.



Primeira Praia



Segunda Praia



Terceira Praia



Quarta Praia





Salvador

PARTIDAS DE LISBOA, PORTO OU FARO:

- diárias exceto 3^{as}-feiras de 8 jan a 28 mar e de 25 out a 13 dez
- Diárias, exceto 2^a feira, de 29 mar a 31 mai
- Diárias, de 1 jun a 24 out



SERVIÇOS INCLUÍDOS:

Passagem aérea para o percurso Lisboa / Salvador / Lisboa em voos Tap (tarifa especial classe económica "Allot"); taxas de aeroporto, segurança e combustível, sujeitas às alterações legais à data da emissão dos bilhetes; suplementos aéreos; transporte aeroporto e os hotéis e vice-versa; estadia de 2 noites no hotel em Salvador; transporte via terrestre ou catamarã ou aéreo para o percurso Salvador/Morro de São Paulo/Salvador; estadia de 5 noites no hotel/pousada no Morro de São Paulo; assistência ao embarque no aeroporto; seguro multiviagens.

SERVIÇOS EXCLUÍDOS:

Passaporte (validade mínima de 6 meses); refeições principais não mencionadas; bebidas às refeições; extras de carácter pessoal, bem como taxas de serviço; taxas de preservação ambiental; taxa de reserva de pacote turístico e tudo o que não estiver devidamente especificado como incluído.

SALVADOR & MORRO DE SÃO PAULO

ITINERÁRIO 9 DIAS DE VIAGEM

1º dia

Lisboa > Salvador

Comparência no aeroporto internacional de Lisboa duas horas antes da partida. Assistência nas formalidades de embarque e partida em avião com destino a Salvador. Chegada, assistência e transporte para o hotel escolhido. Alojamento.

2º dia

Salvador

Estadia no Hotel em regime de alojamento e pequeno-almoço. Dias inteiramente livres para atividades de carácter pessoal. Possibilidade de efetuar diversas excursões facultativas organizadas localmente.

3º dia

Salvador > Morro de São Paulo

Pequeno-almoço no hotel. Em hora a determinar localmente, transporte para o Morro de São Paulo (via marítima ou terrestre + marítima ou aérea). Chegada, assistência e transporte para o hotel no Morro S. Paulo. Instalação e alojamento no hotel.

4º ao 7º dias

Morro São Paulo

Estadia no Hotel e no regime escolhido. Dias inteiramente livres para atividades de carácter pessoal. Possibilidade de efetuar diversas excursões facultativas organizadas localmente.

8º dia

Morro de São Paulo > Salvador > Lisboa

Pequeno-almoço no hotel. Em hora a determinar localmente, transporte Salvador (via marítima ou terrestre + marítima ou aérea). Prosseguimento para o aeroporto. Assistência nas formalidades de embarque e partida com destino a Lisboa.

9º dia

Lisboa

Chegada ao aeroporto internacional de Lisboa.

FIM DA VIAGEM



Pousada Minha Louca Paixão Primeira Superior

Localização: situada no Morro de São Paulo, no início da 3ª Praia.

Quartos: dispõe de 24 quartos temáticos, todos equipados com colchões tipo box, TV, ar condicionado split silencioso, algumas com banheira de ofurô e hidromassagem.

Características gerais: dispõe ainda de restaurante com pratos de culinária fusion baiana contemporânea internacional, piscina, bar, serviço de massagem, yoga, dança e aulas de capoeira.

www.minhaloucapaixao.com.br



Villa dos Corais Primeira Superior

Localização: situada no Morro de São Paulo, entre a Terceira e Quarta Praia.

Quartos: dispõe de 40 quartos, equipados com ar condicionado, minibar, TV cabo, leitor de DVD, cofre, telefone e varanda.

Características gerais: dispõe ainda de 2 restaurantes, piscina, bar molhado, área de fitness, salão de jogos, court de tênis, vôlei. Oferece ainda serviços de lavanderia, transporte próprio para a vila (em horários regulares), serviço de WiFi.

www.villadoscorais.com.br



Norte



Amazónia



Amazónia



Amazónia



Amazónia



NATUREZA E CULTURA EM PLENA FLORESTA

Acre, Amazonas, Amapá, Pará, Rondônia, Roraima e Tocantins. Sete Estados ligados entre si pela história e cultura semelhantes, com a Amazônia como principal cenário.

A região Norte atrai turistas do mundo inteiro, curiosos sobre o passado, o presente e o futuro da maior floresta tropical do planeta. A selva, por si só já vale a visita à qual se junta a magia dos costumes e estilos de vida dos povos indígenas. Temos de destacar também a rica gastronomia, na qual encontramos igualmente a inconfundível marca indígena. O Acre e os seringais de Chico Mendes. O estado do Amazonas e

"O estado do Amazonas e os seus impressionantes e incomparáveis atributos: o rio com maior caudal da terra, teatro natural mais luxuoso do Brasil"

os seus impressionantes e incomparáveis atributos: o rio com maior caudal da terra, teatro natural mais luxuoso do Brasil, Boi Bumbá, de Parintins, entre as maiores

manifestações culturais populares do mundo. O Amapá com os seus trilhos, aves e igarapés (pequenos cursos de água).

O Pará com as suas ilhas, praias, mangues e frutas. Rondônia com a sua pesca desportiva. Roraima com as suas quedas de água e piscinas naturais no meio da floresta. O Tocantins com as suas serras, praias, rios e um oásis no deserto. E esta é toda a magia que o espera na região Norte... e você, está pronto para um fascinante encontro com a natureza e cultura desta região?

ÍNDICE DE ESTADOS:

Amazônia



AMAZONAS Informações úteis

A Amazónia é, por si só, um destino mítico que povoa o imaginário de qualquer viajante. Raros são os lugares no mundo que podem oferecer natureza preservada, fauna e flora diversificada de forma tão sustentada.

Localizada no interior da floresta amazónica, Manaus é uma metrópole de quase 1,5 milhões de habitantes e a capital do Amazonas, o maior Estado brasileiro. A cidade impressiona pelas belezas naturais, com parques ecológicos e uma sucessão de áreas verdes que parece não ter fim. Terra de contrastes, que mescla natureza exuberante,

um pólo industrial de alta tecnologia e os resquícios de um passado glorioso.

Fundada na 2ª metade do séc. XVII, foi no fim do séc. XIX que a cidade cresceu acentuadamente, fruto da riqueza gerada pela exportação de borracha. Um dos principais símbolos dessa época é o Teatro de Manaus.

O que fazer? Visitar o centro histórico de Manaus, o teatro de Manaus, Museu do Índio e fazer o passeio do Encontro das Águas.

PARTIDAS DE LISBOA, PORTO OU FARO:

2ª, 5ª-feira e sábado
De 5 jan a 31 mai e 26 out a 20 dez
3ª, 5ª e sáb, de 1 de jun a 24 out.



SERVIÇOS INCLUÍDOS:

Passagem aérea para o percurso Lisboa / Manaus / Lisboa em voos Tap (tarifa especial classe económica "Allot"); franquia de bagagem; taxas de aeroporto, segurança e combustível, sujeitas às alterações legais à data da emissão dos bilhetes; transporte aeroporto e os hotéis e vice-versa; estadia de 4 noites no hotel em Manaus; estadia de 3 noites no hotel de selva conforme o itinerário acima indicado; assistência ao embarque no aeroporto; seguro multiviagens.

SERVIÇOS EXCLUÍDOS:

Passaporte (validade mínima de 6 meses); refeições principais não mencionadas; bebidas às refeições; extras de carácter pessoal, bem como taxas de serviço; taxas de preservação ambiental; taxa de reserva de pacote turístico e tudo o que não estiver devidamente especificado como incluído.

MANAUS, CIDADE & SELVA

ITINERÁRIO 9 DIAS DE VIAGEM

1º dia

Lisboa > Manaus

Comparência no aeroporto internacional de Lisboa duas horas antes da partida. Assistência nas formalidades de embarque e partida em avião com destino a Manaus. Chegada, assistência e transporte para o hotel escolhido. Alojamento.

2º e 3º dias

Manaus

Estadia no Hotel em regime de alojamento e pequeno-almoço. Dias inteiramente livres para atividades de carácter pessoal.

4º dia

Manaus > Hotel Selva

Pequeno-almoço no hotel. Em hora a determinar localmente, transporte para o Hotel de selva. Instalação e alojamento.

5º ao 6º dias

Hotel de Selva

Estadia no Hotel em regime de pensão completa. Dias dedicados às atividades

proporcionadas pelo hotel: caminhada na selva, pesca de piranhas, etc.

7º dia

Hotel de Selva > Manaus

Pequeno-almoço no hotel. Em hora a determinar localmente, transporte para Manaus. Chegada e transporte para o hotel. Restante tempo livre. Instalação e alojamento no hotel.

8º dia

Manaus > Lisboa

Pequeno-almoço no hotel. Em hora a determinar, transporte para o aeroporto de Manaus. Formalidades de embarque e partida com destino a Lisboa.

9º dia

Lisboa

Chegada ao aeroporto internacional de Lisboa.

FIM DA VIAGEM



Ariaú Amazon Towers Primeira Superior

Localização: situa-se no Lago Ariaú, perto de Manaus. O acesso ao Ariaú Amazon Towers Hotel é feito através de barcos regionais (2 horas), lanchas rápidas (50 minutos) ou helicópteros (15 minutos).

Quartos: dispõe de 8 torres incrustadas sobre a Selva Amazônica, com um total de 268 quartos, divididos em apartamentos, suites e casas de Tarzan. Os quartos estão todos equipados com ar condicionado, varanda, minibar e casa de banho privativa.

Características gerais: dispõe ainda de restaurante, bar, cyber-café, auditório, piscina, salão de beleza, lojas e caminhada. Existem 3 pacotes oferecidos pelo hotel que incluem Pensão Completa, transporte e transfers, guia de selva bilingue e excursões dentro da Floresta da Amazônia, como passeios de canoa motorizada, visita à casa dos nativos, focagem de jacaré, pescaria de piranha e passeio ao nascer do sol.
www.ariauamazontowers.com



Tropical Manaus Luxo

Localização: localizado na maior reserva ecológica do mundo, a Floresta Amazônica, banhado pelo Rio Negro.

Quartos: 594 quartos equipados com ar condicionado, minibar, música ambiente, telefone, cofre, rádio, acesso à internet.

Características gerais: dispõe ainda de 2 restaurantes, 3 bares, coffer shop, piscinas, campo de tênis, playground, shopping center, sala de jogos, pista de cooper, sauna, sala de ginástica e cabeleireiro.

www.tropicalhotel.com.br



Amazónia

PARTIDAS DE LISBOA, PORTO OU FARO:

Sábado, de 10 jan a 19 dez



SERVIÇOS INCLUÍDOS:

Passagem aérea para o percurso Lisboa / Manaus / Lisboa em voos Tap (tarifa especial classe económica "Allot"); franquia de bagagem; taxas de aeroporto, segurança e combustível, sujeitas às alterações legais à data da emissão dos bilhetes; estadia de 3 noites no hotel em Manaus; cruzeiro de 4 noites pelo rio Amazonas; visitas conforme o itinerário acima indicado; assistência ao embarque no aeroporto; seguro multivia-gens.

SERVIÇOS EXCLUÍDOS:

Passaporte (validade mínima de 6 meses); refeições principais não mencionadas; bebidas às refeições; extras de carácter pessoal, bem como taxas de serviço; taxas de preservação ambiental; taxa de reserva de pacote turístico e tudo o que não estiver devidamente especificado como incluído.

MANAUS & CRUZEIRO PELO AMAZONAS

ITINERÁRIO 9 DIAS DE VIAGEM

1º dia

Lisboa > Manaus

Comparência no aeroporto internacional de Lisboa duas horas antes da partida. Assistência nas formalidades de embarque e partida em avião com destino a Manaus. Chegada, assistência e transporte para o hotel. Instalação e alojamento.

2º dia

Manaus

Estadia no hotel em regime de alojamento e pequeno-almoço. Dia inteiramente livres para atividades de carácter pessoal.

3º dia

Manaus > Cruzeiro Iberostar Grand Amazon

Pequeno-almoço no hotel. Tempo livre. Em hora a determinar, transporte para o cais. Embarque no Iberostar Grand Amazon entre as 15h00 e as 17h00. Partida do porto de Manaus às 18h00, passando por Ponta Negra, em direcção a Novo Airão. Jantar e alojamento.

4º dia

Cruzeiro Iberostar Grand Amazon

Após o pequeno-almoço, caminhada na floresta ou passeio de barco até à região de Jaraquí. Após as excursões matinais, palestras sobre um determinado tema da região, grelhados e lanches no último deck. À tarde, foto-safari de barco a motor pelos canais das Ilhas Anavilhanas. Após o jantar, observação de jacarés seguida de dança na discoteca Lua e open bar no último deck. Alojamento.

5º dia

Cruzeiro Iberostar Grand Amazon

Pequeno-almoço. Após a refeição, caminhada na floresta ou passeio de barco para ver a fauna e flo-

ra local e, depois, observação de botos em Novo Airão. À tarde, visita a um vilarejo indígena, no Rio Cuieiras. Após o jantar, venha divertir-se com a equipa da expedição e dançar na discoteca Lua.

6º dia

Cruzeiro Iberostar Grand Amazon > Manaus

Pequeno-almoço. Após a refeição, saída de barco para observação de pássaros e/ou pesca de piranhas, seguido de palestra e após o almoço, excursão de barco para visitar a região de Jacaré-Ubal, com as suas lindas praias. Possibilidade de tomar banho de rio. O jantar de despedida do capitão no restaurante Kuarup às 20h00. Após o jantar, show folclórico regional na discoteca Lua com música para dançar até às 01h30.

7º dia

Cruzeiro Iberostar Grand Amazon > Manaus

Pequeno-almoço para os amantes de do nascer do sol no último deck pela manhã e observação do "Encontro das Águas", pequeno-almoço self-service no restaurante Kuarup a partir das 07h00 da manhã. Chegada a Manaus cerca das 08h00. Desembarque entre as 08h00 e as 08h30. Transporte para o hotel. Instalação e alojamento.

8º Dia

Manaus > Lisboa

Pequeno-almoço no hotel. Em hora a determinar localmente, transporte para o aeroporto de Manaus. Assistência nas formalidades de embarque e partida com destino a Lisboa. Noite a bordo.

9º dia

Lisboa

Chegada ao aeroporto internacional de Lisboa. FIM DA VIAGEM

Venha para o IBEROSTAR Amazon e sinta-se uma estrela.



Desfrute de todo luxo, conforto e aventura que a Amazônia oferece, dentro deste maravilhoso navio-hotel 5 estrelas.

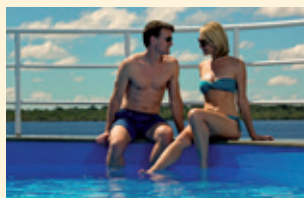

ESPAÑA · HUNGRÍA · JAMAICA · REPÚBLICA DOMINICANA · CUBA · MÉXICO · BRASIL

Desfrute sendo uma estrela



Centro-Oeste



Brasília



Pantanal



Pantanal



Pantanal



ESPETÁCULOS DA NATUREZA E DA ARQUITETURA

A Região Centro-Oeste do Brasil despertou a atenção e mereceu o reconhecimento da organização das Nações Unidas para a educação, a ciência e a cultura UNESCO por quatro vezes: Brasília recebeu o título de Patrimônio cultural da Humanidade; O Pantanal converteu-se em Patrimônio Natural da Humanidade; A Chapada dos Veadeiros, uma das áreas protegidas do Cerrado, recebeu igual distinção e por último, a cidade de Goiás foi também reconhecida com o galardão de Patrimônio Cultural.

"UNESCO por quatro vezes. "Não há outra região brasileira que tenha conquistado tanto reconhecimento por parte da Unesco."

Não há outra região brasileira que tenha conquistado tanto reconhecimento por parte

da Unesco. Em todos eles, a instituição reconheceu ora a beleza arquitetônica, ora a beleza natural de quatro dos principais destinos turísticos da Região Centro-Oeste, localizados respectivamente no Distrito Federal, nos Estados de Mato Grosso, Mato Grosso do Sul e Goiás. Seja a arquitetura, de Oscar Niemeyer associada ao urbanismo de Lúcio Costa em Brasília, seja a deslumbrante beleza natural do Pantanal Matogrossense, seja o charme das construções do séc. XVIII em Goiás ou a paisagem inigualável da Chapada dos Veadeiros, todos estes lugares merecem a admiração e interesse dos turistas. Têm as suas malas prontas?

ÍNDICE DE ESTADOS:

Mato Grosso
Mato Grosso do Sul

Gruta do Lago Azul (Mato Grosso do Sul)

FOTO: DANIEL DE GRANVILLE



Fauna (Pantanal)

PARTIDAS DE LISBOA, PORTO OU FARO:

5ª-feira, de 8 jan a 19 dez



SERVIÇOS INCLUÍDOS:

Passagem aérea para o percurso Lisboa / Rio de Janeiro / Lisboa em voos Tap (tarifa especial classe económica "Allot") e para o percurso Rio de Janeiro / Campo Grande / Rio de Janeiro em voos TAM (classe económica); franquia de bagagem; taxas de aeroporto, segurança e combustível, sujeitas às alterações legais à data da emissão dos bilhetes; o circuito, visitas e estadias conforme o itinerário acima indicado; assistência ao embarque no aeroporto; seguro multiviagens.

SERVIÇOS EXCLUÍDOS:

Passaporte (validade mínima de 6 meses); refeições principais não mencionadas; bebidas às refeições; extras de carácter pessoal, bem como taxas de serviço; taxas de preservação ambiental; taxa de reserva de pacote turístico e tudo o que não estiver devidamente especificado como incluído.

NOTA:

a) No período de 8 janeiro a 26 março, o programa opera com um itinerário de 10 dias / 7 noites. Queira, por favor, consultar-nos.

PANTANAL & BONITO

ITINERÁRIO 9 DIAS DE VIAGEM

1º dia

Lisboa > Rio de Janeiro

Comparência no aeroporto internacional de Lisboa duas horas antes da partida. Assistência nas formalidades de embarque e partida em avião com destino ao Rio de Janeiro. Chegada, assistência e transporte para o hotel. Instalação e alojamento.

2º dia

Rio de Janeiro

Pequeno-almoço no hotel. Em hora a determinar localmente, saída para visita panorâmica da cidade do Rio de Janeiro passando pelo centro do Rio de Janeiro, Pão de Açúcar, Cristo Redentor. Regresso ao hotel. Alojamento.

3º dia

Rio de Janeiro > Campo Grande > Pantanal

Pequeno-almoço no hotel. Em hora a determinar localmente, transporte para o aeroporto do Rio de Janeiro. Assistência nas formalidades de embarque e partida com destino a Campo Grande. Chegada, assistência e transporte com destino à fazenda no Pantanal. Instalação e alojamento.

4º dia

Pantanal > Bonito

Pequeno-almoço no hotel. Em hora a determinar localmente, transporte com destino a Bonito. Chegada, instalação, tempo livre e alojamento.

5º e 6º dia

Bonito

Estadia no hotel em regime de alojamento e pequeno-almoço. Dias dedicados a passeios na zona de Bonito, tais como: passeios na Gruta do Lago Azul, mergulho no Rio Sucuri).

7º dia

Bonito > Campo Grande > Rio de Janeiro

Pequeno-almoço no hotel. Em hora a determinar localmente, transporte com destino ao aeroporto de Campo Grande. Assistência nas formalidades de embarque e partida com destino ao Rio de Janeiro. Chegada, formalidades de desembarque e transporte para o hotel. Instalação e alojamento.

8º dia

Rio de Janeiro > Lisboa

Pequeno-almoço no hotel. Em hora a determinar localmente, transporte com destino ao aeroporto de Campo Grande. Assistência nas formalidades e partida com destino a Lisboa. Noite a bordo.

9º dia

Lisboa

Chegada ao aeroporto internacional de Lisboa.

FIM DA VIAGEM



GREAT BRAZIL EXPRESS, UM PASSEIO DE LUXO

ITINERÁRIO 9 DIAS DE VIAGEM

1º dia

Lisboa > Rio de Janeiro

Comparência no aeroporto internacional de Lisboa duas horas antes da partida. Assistência nas formalidades de embarque e partida com destino ao Rio de Janeiro. Chegada, assistência e transporte para o hotel. Instalação e alojamento.

2º dia

Rio de Janeiro

Pequeno-almoço no hotel. De manhã, saída para visita da cidade do Rio de Janeiro. Seguiremos com destino ao bairro da Urca, onde está situado o Pão de Açúcar. Aqui, subiremos no teleférico até ao Morro da Urca e daí para o Pão de Açúcar. Após a descida do Pão de Açúcar, seguiremos com destino ao centro do Rio de Janeiro passando pelo Aterro do Flamengo, seguido pelo centro histórico da cidade, Catedral Metropolitana, Sambódromo, Arcos da Lapa, Cinelândia, Biblioteca Nacional, Theatro Municipal e Largo Carioca. Restante tempo livre. Retorno ao hotel. Alojamento.

3º dia

Rio de Janeiro > Curitiba

Pequeno-almoço no hotel. Em hora a determinar, transporte para o aeroporto do Rio de Janeiro. Formalidades de embarque e partida com destino a Curitiba. Chegada, assistência e transporte para o hotel. Instalação. Em seguida, saída para visita panorâmica da cidade com particular destaque para os principais pontos de interesse turístico da cidade: Jardim Botânico, Museu Oscar Niemeyer, Parque Tanguá. Retorno ao hotel. Alojamento.

4º dia

Curitiba > Morretes > Curitiba

Pequeno-almoço no hotel. Em hora a determinar localmente, transporte para a estação ferroviária para início do passeio no comboio de luxo no percurso Curitiba / Morretes. Trata-se de um fantástico passeio pela mata atlântica da região, uma das maiores áreas preservadas do mundo. O passeio passa por diversos viadutos, túneis e pontes. A chegada a Morretes ocorre pelas 11h30

onde pararemos para almoço. Após a refeição faremos um pequeno passeio pelas cidades de Morretes e Antonina. Após as visitas, transporte para Curitiba. Alojamento.

5º dia

Curitiba > Rio de Janeiro

Pequeno-almoço no hotel. Em hora a determinar, transporte para o aeroporto Curitiba. Assistência nas formalidades de embarque e partida com destino ao Rio de Janeiro. Chegada, assistência e transporte para o hotel. Restante tempo livre. Alojamento.

6º dia

Rio de Janeiro

Pequeno-almoço no hotel. Manhã livre. Em hora a determinar, saída para passeio à Floresta da Tijuca. O tour inicia-se com passeio até ao Bairro Cosme, onde está localizada a estação do Corcovado para embarque no comboio. A Floresta da Tijuca é um exemplo de preservação da natureza em especial da mata atlântica. Daqui seguiremos para o Corcovado, onde está localizado o monumento ao Cristo Redentor. A vista aérea da Baía de Guanabara, praias da zona Sul, Lagoa Rodrigo de Freitas é absolutamente surpreendente. Após a visita, regresso ao hotel. Alojamento.

7º dia

Rio de Janeiro

Estadia no Hotel em regime de alojamento e pequeno-almoço. Dia inteiramente livre para atividades de carácter pessoais.

8º dia

Rio de Janeiro > Lisboa

Pequeno-almoço no hotel. Em hora a determinar localmente, transporte com destino ao aeroporto do Rio de Janeiro. Assistência nas formalidades e partida com destino a Lisboa. Noite a bordo.

9º dia

Lisboa

Chegada ao aeroporto internacional de Lisboa. FIM DA VIAGEM

PARTIDAS DE LISBOA, PORTO OU FARO:

5as-feiras
De 8 jan a 20 dez



SERVIÇOS INCLuíDOS:

Passagem aérea para o percurso Lisboa / Rio de Janeiro / Lisboa em voos Tap (tarifa especial classe económica "Allot") e para o percurso Rio de Janeiro / Curitiba / Rio de Janeiro em voos TAM (classe económica); franquia de bagagem; taxas de aeroporto, segurança e combustível, sujeitas às alterações legais à data da emissão dos bilhetes; suplementos aéreos, o circuito, visitas e estadias conforme o itinerário acima indicado; assistência ao embarque no aeroporto; seguro multiviagens.

SERVIÇOS EXCLuíDOS:

Passaporte (validade mínima de 6 meses); refeições principais não mencionadas; bebidas às refeições; extras de carácter pessoal, bem como taxas de serviço; taxas de preservação ambiental; taxa de reserva de pacote turístico e tudo o que não estiver devidamente especificado como incluído.

NOTA:

a) No período de 8 janeiro a 26 março, o programa opera com um itinerário de 10 dias / 7 noites. Queira, por favor, consultar-nos.



Sudeste



Rio de Janeiro



Angra dos Reis



Rio de Janeiro



Angra dos Reis



MATA, SERRA, MAR, PRAIA E ARRANHA-CÉUS

Há muito e de tudo, é frase que melhor define o Sudeste do Brasil. Espírito Santo, Minas Gerais, Rio de Janeiro e São Paulo combinam natureza e vida cosmopolita, presente e passado, simplicidade e luxo, paz e agitação. Três dos estados dispõem de litoral e, portanto, ostentam com orgulho ilhas e praias paradisíacas. Por outro lado e para equilibrar as maravilhosas paisagens da região, Minas Gerais, apesar de não ter litoral, apresenta com orgulho, cidades históricas quase tão ricas como as europeias. E a gastronomia desta região? Dizem que só de pensar faz crescer água na boca, imagine provar. E o que

"Há muito e de tudo, é frase que melhor define o Sudeste do Brasil"

dizer das caminhadas nas deslumbrantes calçadas portuguesas de Diamantina, Ouro Preto, Mariana, Congonhas, São Jorge Del-Rey enquanto admira a arquitetura barroca das antigas Minas Gerais? Prosseguimos pela beleza natural do Rio de Janeiro, que dispensa apresentações ou comentários, à qual se junta a obra feita pela mão

humana, como o Cristo Redentor, o passeio de bondinho ou o calçadão de Copacabana e onde tudo parece saído de um sonho. No interior do Estado o encanto repete-se, seja na histórica Petrópolis, na bucólica Teresópolis ou nas badaladas praias de Angra, Búzios e Cabo Frio. Se os Paulistas sentem inveja? Não têm motivo, também ostentam com orgulho as suas praias no litoral Norte, e sobretudo, a opulência da sua capital, repleta de teatros, museus, restaurantes, bares, eventos nacionais e internacionais. Efetivamente, há muito e de tudo, gastronomia, natureza, diversão, cultura e arte... e se o desejar, tudo pode chegar ao mesmo tempo: AGORA!

ÍNDICE DE ESTADOS:

Rio de Janeiro

Rio de Janeiro



Rio de Janeiro



Rio de Janeiro



Rio de Janeiro

RIO DE JANEIRO Informações úteis

CIDADE MARAVILHOSA

Com o azul das águas da Baía de Guanabara como pano de fundo, ladeada pelo Cristo Redentor e pelo Pão de Açúcar, a cidade do Rio de Janeiro é, sem dúvida, das cidades mais espetaculares do Mundo. Junte as praias de areias finas, a temperatura que raramente desce abaixo dos 20°C, a eterna atmosfera de festa e a “boa onda” dos Cariocas e terá com certeza, os ingredientes suficientes para umas férias de sonho. Mas esta cidade não se resume às praias e à areia fina.

É também uma metrópole moderna, onde encontrará um vasto leque de opções de diversão, restaurantes de gastronomia variada, teatros, cinemas, discotecas, etc...

O Rio tem um vasto leque de restaurantes de gastronomia internacional. Lembre-se de ir à Confeitaria Colombo (fundada em 1894, é um marco da alta sociedade Carioca dos séc. XIX e início do séc. XX).

O que visitar

Obrigatório: Pão de Açúcar, Cristo Redentor, Parque Nacional da Tijuca (maior reserva natural localizada em espaço urbano), os Arcos da Lapa, Teresópolis (residência de Férias do Imperador D. Pedro I), Forte de Copacabana, Igreja de Nossa Senhora da Candelária, Igreja São Francisco das Penitências, Museu de Arte Moderna, Museu Histórico Nacional.

Distâncias

O Aeroporto Internacional Carlos Jobim (Galeão) fica a cerca de 20 km da cidade.

Onde comer



Rio de Janeiro



RIO DE JANEIRO

ITINERÁRIO 9 DIAS DE VIAGEM

1º dia

Lisboa > Rio de Janeiro

Comparência no aeroporto duas horas antes da partida. Assistência nas formalidades de embarque e partida em avião com destino ao Rio de Janeiro. Chegada, assistência e transporte para o hotel escolhido no Rio de Janeiro. Alojamento.

2º ao 7º dias

Rio de Janeiro

Estadia no hotel e regime escolhidos. Dias interiramente livres para atividades de carácter pessoal. Possibilidade de efetuar diversas excursões facultativas organizadas localmente.

8º dia

Rio de Janeiro > Lisboa

Pequeno-almoço no hotel. Em hora a determinar, transporte para o Aeroporto do Rio de Janeiro. Formalidades de embarque e partida em avião com destino a Lisboa. Refeição e noite a bordo.

9º dia

Lisboa

Chegada.

Fim da viagem

PARTIDAS

de Lisboa, Porto ou Faro: diárias (ou de acordo com a frequência da companhia.)



SERVIÇOS INCLUÍDOS:

Passagem aérea em classe turística Lisboa / Rio de Janeiro / Lisboa, franquia de bagagem, taxas de aeroporto, segurança e combustível; suplementos aéreos; assistência e transporte entre o aeroporto do Rio de Janeiro e o hotel no Rio e vice-versa, estadia de 7 noites em quarto duplo com casa de banho privativo no hotel e regime escolhidos; Seguro Multiviagens.

SERVIÇOS EXCLUÍDOS:

Passaporte com validade mínima de 6 meses, extras de carácter pessoal, taxas de serviço em alguns hotéis e tudo o que não se encontra devidamente especificado como incluído no programa.

NOTA:

a) No período de 8 jan a 26 mar e de 25 out a 13 dez, as partidas às 2^{as} e 5^{as}-feiras operam com um programa 10 dias / 7 noites



Rio de Janeiro



Rio de Janeiro



Pestana Rio Atlântica Luxo

Localização: em plena Av. Atlântica, a 25km do aeroporto Internacional Carlos Jobim (Galeão) e a 6km do centro financeiro e comercial da cidade.

Quartos: dispõe de 247 quartos e suites, todos equipados com ar condicionado, TV Cabo, cofre, minibar, acesso à internet, telefone. O hotel dispõe ainda de quartos para clientes com mobilidade reduzida.

Características gerais: dispõe ainda de restaurantes, bar, bar de piscina, piscina, business center, fitness center, ginásio, acesso à internet banda larga, room service, serviço de praia, solário e centro de convenções.

www.pestana.com



Porto Bay Rio Internacional Primeira Superior

Localização: em plena Praia de Copacabana, apenas a 15 min. do centro financeiro, próximo dos principais centros comerciais e pontos turísticos.

Quartos: dispõe de 117 quartos, incluindo suites todos equipados com ar condicionado, telefone, Internet, TV por cabo, DVD, leitor de CD, rádio, cofre, minibar e varanda ou janela panorâmica.

Características gerais: dispõe ainda de restaurante panorâmico, 2 bares, bar de apoio à piscina, 3 salas de reunião e banquetes com vista para a praia, centro de negócios, piscina exterior na cobertura, sauna seca, sala de repouso, sala de massagem, assim como um ginásio com vista panorâmica, serviço de praia, Internet e assistência médica.

www.portobay.com



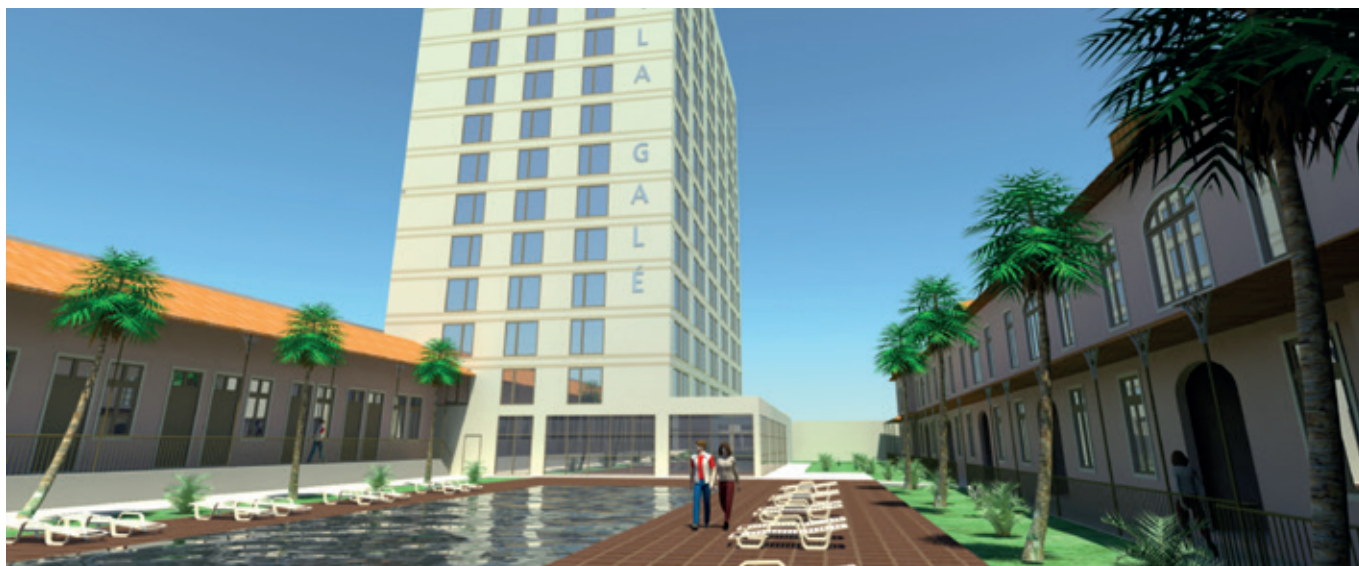

Vila Galé Rio de Janeiro Primeira Superior

Localização: no Rio de Janeiro, na zona da Lapa.

Quartos: dispõe de 292 quartos distribuídos pelas categorias Superior, Suite, Suite Junior e Suite Master. Todos estão equipados com TV por cabo, telefone, rádio, minibar, cofre electrónico individual, ar condicionado, secador de cabelo, internet Wi-fi (serviço pago à parte).

Características gerais: dispõe ainda de 3 restaurantes, bar de piscina, piscina externa, SPA Satsanga, serviço de lavanderia, serviço de baby sitter, salas de eventos e room service 24hrs.

www.vilagale.com



Golden Tulip Ipanema Plaza Primeira Superior

Localização: situado em Ipanema, a 50 m da praia e a 5 min de Copacabana.

Quartos: o hotel dispõe de 140 quartos, incluindo 15 suites (com cama king size) e quartos reservados a não-fumadores, todos equipados com ar condicionado, telefone, internet, TV a cabo, cofre e minibar. O hotel conta agora com o Ipanema Floor, um andar diferenciado que reúne as mais modernas tendências de hotelaria.

Características gerais: no andar térreo do hotel, está localizado o Restaurante Opium, que traz um novo conceito em culinária asiática contemporânea. São quatro salas de reunião e banquetes, terraço panorâmico, sala para bagagem, piscina externa, sauna e fitness center. De referir ainda o serviço de praia, câmbio e estacionamento privado.

www.goldentulipipanemaplaza.com.br



Angra dos Reis

PARTIDAS DE LISBOA, PORTO OU FARO:

Diárias (ou de acordo com a frequência da companhia)
De 8 jan a 20 dez



SERVIÇOS INCLUÍDOS:

Passagem aérea para o percurso Lisboa / Rio de Janeiro / Lisboa em voos Tap (tarifa especial classe económica "Allot"); franquia de bagagem; taxas de aeroporto, segurança e combustível, sujeitas às alterações legais à data da emissão dos bilhetes; suplementos aéreos; o transporte entre aeroporto e hotéis e vice-versa (base regular); estadia de 3 noites no hotel no Rio de Janeiro; estadia de 4 noites no hotel em Angra dos Reis; assistência ao embarque no aeroporto; seguro multiviagens.

SERVIÇOS EXCLUÍDOS:

Passaporte (validade mínima de 6 meses); refeições principais não mencionadas; bebidas às refeições; extras de carácter pessoal, bem como taxas de serviço; taxas de preservação ambiental; taxa de reserva de pacote turístico e tudo o que não estiver devidamente especificado como incluído

NOTA:

a) No período de 8 jan a 28 mar de 25 out a 13 dez as partidas às 2^{as} e 5^{as}-feiras operam com um programa de 10 dias/7 noites.

RIO DE JANEIRO & ANGRA DOS REIS

ITINERÁRIO 9 DIAS DE VIAGEM

1º dia

Lisboa > Rio de Janeiro

Comparência no aeroporto internacional de Lisboa duas horas antes da partida. Assistência nas formalidades de embarque e partida em avião com destino ao Rio de Janeiro. Chegada, assistência e transporte para o hotel escolhido. Alojamento.

2º e 3º dias

Rio de Janeiro

Estadia no Hotel em regime de alojamento e pequeno-almoço. Dias inteiramente livres para atividades de carácter pessoais. Possibilidade de efetuar diversas excursões facultativas organizadas localmente.

4º dia

Rio de Janeiro > Angra dos Reis

Pequeno-almoço no hotel. Em hora a determinar localmente, transporte para Angra dos Reis.

Chegada, assistência e transporte para a pousada. Instalação e alojamento.

5º ao 7º dias

Angra dos Reis

Estadia no Hotel e no regime escolhido. Dias inteiramente livres para atividades de carácter pessoal. Possibilidade de efetuar diversas excursões facultativas organizadas localmente.

8º dia

Angra dos Reis > Rio de Janeiro > Lisboa

Pequeno-almoço no hotel. Em hora a determinar localmente, transporte para o aeroporto do Rio de Janeiro. Assistência nas formalidades de embarque e partida com destino a Lisboa.

9º dia

Lisboa

Chegada ao aeroporto internacional de Lisboa.

FIM DA VIAGEM



Pestana Angra Beach Resort Luxo

Localização: em Angra dos Reis.

Quartos: 27 bungalows, distribuídos em Bungalow Superior, Deluxe, Family, todos equipados com ar condicionado, TV Cabo, minibar, telefone, rádio, cofre, ventilador de teto, jacuzzi e sauna privativos (unicamente nas categorias Deluxe e Family).

Características gerais: dispõe ainda de restaurante e bar da piscina, piscina panorâmica, sala de jogos, praia privada, room service 24 horas e centro de convenções.

www.pestana.com



Vila Galé Angra Luxo

Localização: situado no município de Angra dos Reis, a 13 km do centro da cidade, a aproximadamente 151 km do Rio de Janeiro.

Quartos: 319 quartos e Suites, todos equipados com controlo individual de ar condicionado, telefone, TV e minibar, cofre, secador de cabelo e banheira.

Características gerais: dispõe ainda de restaurantes, bares, piscina, room service, serviço de baby sitter, fitness centre, salão de convenções, lojas e lavanderia.

www.vilagale.pt



Búzios

PARTIDAS DE LISBOA, PORTO OU FARO:

Diárias (ou de acordo com a frequência da companhia)

De 8 jan a 20 dez



SERVIÇOS INCLUÍDOS:

Passagem aérea ara o percurso Lisboa / Rio de Janeiro / Lisboa em voos Tap (tarifa especial classe económica "Allot"); franquia de bagagem; taxas de aeroporto, segurança e combustível, sujeitas às alterações legais à data da emissão dos bilhetes; suplementos aéreos; o transporte entre aeroporto e hotéis e vice-versa (base regular); estadia de 2 noites no hotel no Rio de Janeiro; estadia de 5 noites no hotel em Búzios; assistência ao embarque no aeroporto; seguro multiviagens.

SERVIÇOS EXCLUÍDOS:

Passaporte (validade mínima de 6 meses); refeições principais não mencionadas; bebidas às refeições; extras de carácter pessoal, bem como taxas de serviço; taxas de preservação ambiental; taxa de reserva de pacote turístico e tudo o que não estiver devidamente especificado como incluído.

NOTA:

a) No período de 8 jan a 28 mar de 25 out a 13 dez as partidas às 2^{as} e 5^{as}-feiras operam com um programa de 10 dias/7 noites.

RIO DE JANEIRO & BÚZIOS

ITINERÁRIO 9 DIAS DE VIAGEM

1º dia

Lisboa > Rio de Janeiro

Comparência no aeroporto internacional de Lisboa duas horas antes da partida. Assistência nas formalidades de embarque e partida em avião com destino ao Rio de Janeiro. Chegada, assistência e transporte para o hotel escolhido. Alojamento.

2º dia

Rio de Janeiro

Estadia no Hotel em regime de alojamento e pequeno-almoço. Dias inteiramente livres para atividades de carácter pessoal. Possibilidade de efetuar diversas excursões facultativas organizadas localmente.

3º dia

Rio de Janeiro > Búzios

Pequeno-almoço no hotel. Em hora a determinar localmente, transporte para Búzios. Chegada, assistência e transporte para a pousada. Instalação e alojamento.

4º ao 7º dias

Búzios

Estadia no Hotel e no regime escolhido. Dias inteiramente livres para atividades de carácter pessoal. Possibilidade de efetuar diversas excursões facultativas organizadas localmente.

8º dia

Búzios > Rio de Janeiro > Lisboa

Pequeno-almoço no hotel. Em hora a determinar localmente, transporte para o aeroporto do Rio de Janeiro. Assistência nas formalidades de embarque e partida com destino a Lisboa.

9º dia

Lisboa

Chegada ao aeroporto internacional de Lisboa.

FIM DA VIAGEM

Pousada Porto Bay Búzios Pousada de Charme

Localização: situada na simpática e charmosa cidade de Búzios, a cerca de 180 km do Rio de Janeiro.

Quartos: dispõe de 21 suites equipadas com ar condicionado, telefone, Internet, TV, DVD, cofre e minibar.

Características gerais: dispõe ainda de piscina, bar de piscina, sala de DVD, salão de beleza, sala de Internet e um relaxante gazebo.

www.portobay.com



Pousada Villa d'Este Primeira Superior

Localização: junto à Orla Bardot, em Búzios, a 200 metros da Rua das Pedras e com vista sobre a Baía da Armação.

Quartos: dispõe de 15 quartos distribuídos pelas categorias Standard, Superior e Suite Master, todos equipados com ar condicionado, cofre electrónico, TV satélite, minibar, secador de cabelo, ambiente wireless e Internet station free.

Características gerais: dispõe ainda de restaurante, piscina, happyhour 2 vezes por semana com DJ.

www.viladeste.com.br



Pousada La Chimère Turística Superior

Localização: na Praia do Ossos

Quartos: dispõe de 26 quartos distribuídos pelas categorias Standard, Superior e Luxo, todos equipados com telefone, ar condicionado, TV por satélite, minibar, cofre individual e secador de cabelos.

Características gerais: dispõe ainda de piscina, computador com acesso à Internet disponível 24 horas no lobby e com o serviço de Internet Wi-Fi nas áreas sociais sem custo.

www.lachimere.com.br



Apresentamos os nossos Circuitos:

“O MELHOR DO BRASIL”

Nas seguintes páginas sugerimos-lhe uma seleção rigorosa dos melhores circuitos que poderá efectuar em terras Brasileiras.

Para além de um combinado entre as cidades mais interessantes a visitar em cada região, seleccionámos os melhores fornecedores de serviços em hotelaria, transportes e guias turísticos. A nossa seleção rigorosa dos prestadores de serviços locais, permite-nos assegurar antecipadamente um serviço de alta qualidade.



ÍNDICE DE CIRCUITOS

MISTÉRIOS DA AMAZÓNIA

PÁG. 81



DA AMAZÓNIA AO PANTANAL

PÁG. 82



PELOS TRILHOS DA AMAZÓNIA

PÁG. 84



BELÉM & ILHA DO MARAJÓ

PÁG. 85



BELÉM & ALTER DO CHÃO

PÁG. 86



NORDESTE DE LÉS A LÉS

PÁG. 87



SUDESTE COLONIAL

PÁG. 88



POR TERRAS DO OURO
E DO CAFÉ

PÁG. 89



LITORAL CARIOCA

PÁG. 90



RIO DE JANEIRO, CURITIBA &
FOZ DO IGUAÇÚ

PÁG. 91



CORES DO BRASIL

PÁG. 92



MARAVILHAS DO BRASIL

PÁG. 93



BRASIL IMPERDÍVEL

PÁG. 94



SAMBA & TANGO

PÁG. 96





Amazônia



MISTÉRIOS DA AMAZÔNIA

Visitando: Manaus • Selva Amazônica

ITINERÁRIO

1º dia

Lisboa > Manaus

Comparência no aeroporto internacional de Lisboa duas horas antes da partida. Assistência nas formalidades de embarque e partida em avião com destino a Manaus. Chegada, assistência e transporte para o hotel escolhido. Restante dia livre. Alojamento.

2º dia

Manaus > Aripuã Amazon Towers

Pequeno-almoço no hotel. Em hora a determinar, transporte para o Aripuã Amazon Towers. Chegada, recepção de boas vindas com colares indígenas e reconhecimento do hotel. Instalação. De seguida, passeio de canoa motorizada e visita à casa de nativos. Jantar e alojamento.

3º dia

Aripuã Amazon Towers

Estadia no hotel em regime de Pensão Completa. Durante o dia, saída para caminhada na selva, seguido de pesca de piranhas. Regresso ao hotel. À noite, saída para passeio noturno. Teremos oportunidade para fazer a fogueira de animais de hábitos noturnos, onde guias especializados mostram a fauna e fazem a captura de jacarés para observação dentro da canoa, devolvendo os animais ao seu habitat natural em seguida. Regresso ao hotel. Alojamento.

4º dia

Aripuã Amazon Towers

Antes do pequeno-almoço, oportunidade para observar o nascer do sol na Amazônia. De seguida, visita à Vila de São Tomé, para conhecermos a cultura e hospitalidade de uma autêntica tribo

indígena. Restante dia livre. Jantar e alojamento no hotel.

5º dia

Aripuã Amazon Towers > Manaus

Antes do pequeno-almoço, oportunidade para observar o nascer do sol na Amazônia. De seguida, transporte para Manaus. Chegada. Instalação no hotel. Em seguida, saída para visita panorâmica da cidade de Manaus. Restante tempo livre. Alojamento.

6º dia

Manaus

Pequeno-almoço no hotel. Em hora a determinar, saída para o passeio ao Encontro das Águas dos Rios Negro e Solimões. O almoço será servido no restaurante flutuante. Regresso ao hotel, Alojamento.

7º dia

Manaus

Estadia no hotel em regime de alojamento e pequeno-almoço. Dia livre para atividades de carácter pessoal.

8º Dia

Manaus > Lisboa

Pequeno-almoço no hotel. Em hora a determinar localmente, transporte para o aeroporto de Manaus. Assistência nas formalidades de embarque e partida com destino a Lisboa. Noite a bordo.

9º dia

Lisboa

Chegada ao aeroporto internacional de Lisboa.

FIM DA VIAGEM

PARTIDAS DE LISBOA, PORTO OU FARO:

2ª, 5ª-feiras e sábado, de 5 jan a 31 mai e de 26 out a 20 dez

3ª, 5ª-feira e sábado, de 1 jun a 24 out



SERVIÇOS INCLuíDOS:

Passagem aérea ara o percurso Lisboa / Manaus / Lisboa em voos Tap (tarifa especial classe económica "Allot"); franquia de bagagem; taxas de aeroporto, segurança e combustível, sujeitas às alterações legais à data da emissão dos bilhetes; suplementos aéreos; o circuito, visitas e estadias conforme o itinerário acima indicado; assistência ao embarque no aeroporto; seguro multiviagens.

SERVIÇOS EXCLuíDOS:

Passaporte (validade mínima de 6 meses); refeições principais não mencionadas; bebidas às refeições; extras de carácter pessoal, bem como taxas de serviço; taxas de preservação ambiental; taxa de reserva de pacote turístico e tudo o que não estiver devidamente especificado como incluído.

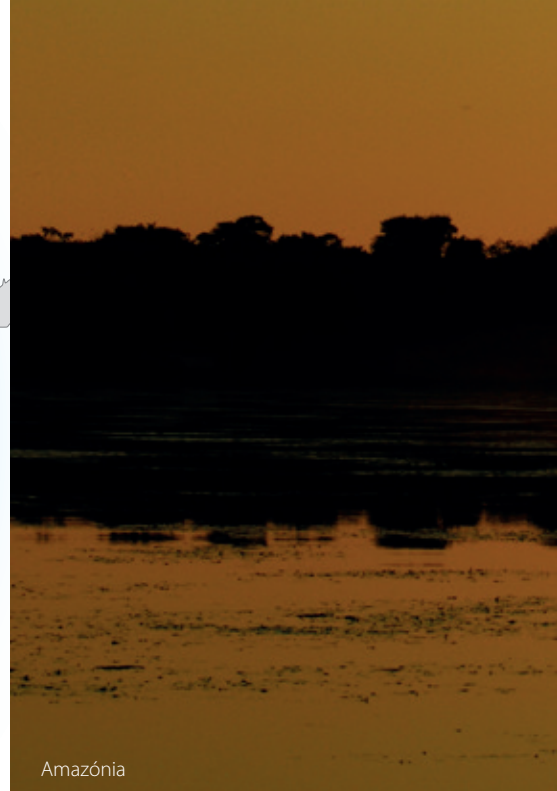

Amazônia



Amazônia



Amazônia

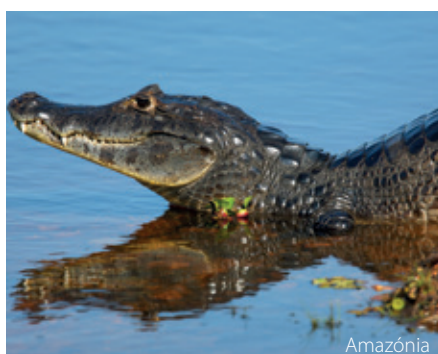

Amazônia

DA AMAZÔNIA AO PANTANAL

Visitando: Salvador > Cruzeiro na Amazônia > Brasília > Pantanal > Rio de Janeiro

ITINERÁRIO 14 DIAS DE VIAGEM

1º dia

Lisboa > Salvador

Comparência no aeroporto internacional de Lisboa duas horas antes da partida. Assistência nas formalidades de embarque e partida com destino a Salvador. Chegada e transporte para o hotel da categoria escolhida. Instalação e alojamento.

2º dia

Salvador

Pequeno-almoço no hotel. De manhã, saída para meio-dia de visita da cidade de Salvador. Nesta visita panorâmica, damos particular destaque ao Pelourinho, situado na zona alta da cidade, a catedral e igreja de São Francisco, bem como outras igrejas como a do Senhor do Bonfim e da Boa Viagem. Parte desta visita será feita a pé pela zona antiga e histórica da cidade. Resto do dia livre. Alojamento.

3º dia

Salvador > Manaus (M/V Desafio)

Pequeno-almoço no hotel. Em hora a determinar localmente, partida com destino a Manaus. Chegada e transporte para o cais. Cerca das 14h00, embarque no M/V Desafio. Neste cruzeiro, teremos oportunidade de descobrir os mistérios da selva e dos seus habitantes, sempre com a companhia dum guia especializado. O cruzeiro inicia-se com o passeio ao Encontro das Águas (entre os rios Solimões e Negro). Continuação até ao lago Januário. Saída em canoa motorizada para conhecer a região. Regresso ao barco e continuação do cruzeiro até à praia de Tattu. Jantar e alojamento.

4º dia

Manaus (M/V Desafio)

Pequeno-almoço. Após a refeição, embarque nas canoas motorizadas para um curto passeio pelo rio, seguido de caminhada pela selva para observação da fauna e flora do local. Regresso ao barco. Almoço a bordo. Continuação do cruzeiro até à ilha de Samauma, situada no arquipélago das Anavilhanas (o maior arquipélago fluvial do mundo, com os seus igarapés, lagos, ilhas e igapós). Jantar a bordo. Após a refeição, saída para passeio nocturno.

5º dia

Manaus (M/V Desafio)

Pequeno-almoço. Após a refeição, saída para visita ao povoado de Santa Maria. Trata-se dum típico povoado caboclo (descendentes de indígenas e brancos), visitaremos a aldeia e o poderemos observar o seu modo de vida. Regresso ao barco para almoço. Continuação do cruzeiro até ao "Furo do meio". Paragem para pescaria de piranhas. Regresso ao barco. Jantar. Após a refeição, saída para focagem de jacarés. Regresso ao barco.

6º dia

Manaus (M/V Desafio) > Brasília

De manhã cedo, saída para observar o deslumbrante nascer do sol da Amazônia. Continuação do cruzeiro para Manaus. Transporte para o aeroporto. Assistência nas formalidades de embarque e partida com destino a Brasília. Chegada e transporte para o hotel da categoria escolhida em Brasília. Instalação e alojamento.



7º dia

Brasília > Cuiabá - Pantanal

Pequeno-almoço no hotel. Em hora a determinar localmente, transporte para o aeroporto de Brasília. Assistência nas formalidades de embarque e partida com destino a Cuiabá. Chegada e transporte para a pousada da categoria escolhida no Pantanal. Instalação, jantar e alojamento.

8º dia

Pantanal

Pequeno-almoço na pousada. Em hora a determinar, saída para caminhada por trilhas para conhecer a fauna e flora endêmicas e excelente para observar aves e plantas. Regresso à pousada para almoço. À tarde, passeio a cavalo por trilhas da região até chegar a uma fazenda típica na baía de Siá Mariana. Regresso de barco até à pousada com breves paragens pelo percurso para apreciar o pôr-do-sol. Jantar e alojamento.

9º dia

Pantanal

Pequeno-almoço na pousada. De manhã saída para passeio de barco até à baía de Chacororé. Regresso para a pousada para almoço. À tarde, saída para safari fotográfico pelo Rio Mutum. Regresso à pousada. Jantar e alojamento.

10º dia

Pantanal > Rio De Janeiro

Pequeno-almoço na pousada. Em hora a determinar localmente, transporte para o

aeroporto de Cuiabá. Assistência nas formalidades de embarque e partida com destino ao Rio de Janeiro. Chegada e transporte para o hotel da categoria escolhida. Instalação e alojamento.

11º dia

Rio de Janeiro

Pequeno-almoço no hotel. Em hora a determinar, saída para meio-dia de visita ao Pão de Açúcar. Este breve passeio é uma oportunidade única para ver a espectacular vista dos bairros das zonas Norte e Sul, o centro da cidade, toda a baía de Guanabara e Corcovado. Regresso ao hotel. Tarde livre para actividades de carácter pessoal.

12º dia

Rio de Janeiro

Estadia no hotel em regime de alojamento e pequeno-almoço. Dia inteiramente livre para actividades de carácter pessoal.

13º dia

Rio de Janeiro > Lisboa

Pequeno-almoço no hotel. Em hora a determinar localmente, transporte para o aeroporto do Rio de Janeiro. Assistência nas formalidades de embarque e partida com destino a Lisboa. Noite a bordo.

14º dia

Lisboa

Chegada ao aeroporto internacional de Lisboa.

FIM DA VIAGEM

PARTIDAS DE LISBOA, PORTO OU FARO:

3ª-feiras



SERVIÇOS INCLUÍDOS:

Passagem aérea ara o percurso Lisboa/ Salvador / Rio de Janeiro / Lisboa em voos Tap (tarifa especial classe económica "Allot"); percurso interno Salvador / Manaus / Brasília / Cuiabá / Rio de Janeiro em voos Tam (classe económica); franquia de bagagem; taxas de aeroporto, segurança e combustível, sujeitas às alterações legais à data da emissão dos bilhetes; suplementos aéreos; o circuito, visitas e estadias conforme o itinerário acima indicado; assistência ao embarque no aeroporto; seguro multiviagens.

SERVIÇOS EXCLUÍDOS:

Passaporte (validade mínima de 6 meses); refeições principais não mencionadas; bebidas às refeições; extras de carácter pessoal, bem como taxas de serviço; taxas de preservação ambiental; taxa de reserva de pacote turístico e tudo o que não estiver devidamente especificado como incluído.



Amazônia

PARTIDAS DE LISBOA, PORTO OU FARO:

2ª, 5ª-feiras e sábado, de 5 jan a 31 mai e de 25 out a 13 dez

3ª, 5ª-feira e sábado, de 1 jun a 24 out



SERVIÇOS INCLuíDOS:

Passagem aérea ara o percurso Lisboa / Manaus – Belém / Lisboa em voos Tap (tarifa especial classe económica “Allot”); percurso interno Manaus / Belém em voos Tam em classe económica; franquias de bagagem; taxas de aeroporto, segurança e combustível, sujeitas às alterações legais à data da emissão dos bilhetes; suplementos aéreos; o circuito, visitas e estadias conforme o itinerário acima indicado; assistência ao embarque no aeroporto; seguro multiviagens.

SERVIÇOS EXCLUÍDOS:

Passaporte (validade mínima de 6 meses); refeições principais não mencionadas; bebidas às refeições; extras de carácter pessoal, bem como taxas de serviço; taxas de preservação ambiental; taxa de reserva de pacote turístico e tudo o que não estiver devidamente especificado como incluído.

PELOS TRILHOS DA AMAZÓNIA

Visitando: Manaus • Selva Amazónica • Belém

ITINERÁRIO 9 DIAS DE VIAGEM

1º dia

Lisboa > Manaus

Comparência no aeroporto internacional de Lisboa duas horas antes da partida. Assistência nas formalidades de embarque e partida em avião com destino a Manaus. Chegada, assistência e transporte para o hotel escolhido. Em seguida, saída para passeio pela cidade que se estende até ao conhecido Encontro das Águas dos rios Negro e Solimões. Restante dia livre. Alojamento.

2º dia

Manaus > Ariáú Amazon Towers

Pequeno-almoço no hotel. Em hora a determinar, transporte para o Ariáú Amazon Towers. Chegada, recepção de boas vindas com colares indígenas. Instalação. De seguida, passeio de reconhecimento pelo hotel. Jantar e alojamento.

3º e 4º dia

Ariáú Amazon Towers

Estadia no hotel em regime de Pensão Completa. As excursões reservadas para a estadia no Ariáú são: um passeio em canoa motorizada e visita à casa de nativos, caminhada pela selva e pescaria de piranha. À noite, reserva-se a focagem de animais de hábitos noturnos, onde guias especializados mostram a fauna e fazem a captura de jacarés para observação dentro da canoa, devolvendo os animais ao seu habitat natural em seguida. Visita à Villa de São Tomé, para conhecermos a cultura e hospitalidade de uma autêntica tribo indígena.

5º dia

Ariáú Amazon Towers > Manaus > Belém

Antes do pequeno-almoço, oportunidade para observar o nascer do sol na Amazônia. De seguida,

transporte para Manaus. Chegada e continuação para o aeroporto. Assistência nas formalidades de embarque e partida com destino a Belém. Chegada, assistência e transporte para o hotel. Restante tempo livre. Alojamento.

6º dia

Belém

Pequeno-almoço no hotel. Em hora a determinar, saída para passeio pela cidade de Belém com particular destaque para as atrações da cidade: Mercado Ver-o-Peso, Mangal das Garças, Forte do Presépio, Museu do Encontro, centro Histórico Complexo Feliz Lusitânia. Regresso ao hotel. Alojamento.

7º dia

Belém

Estadia no hotel em regime de alojamento e pequeno-almoço. Dia livre para atividades de carácter pessoal. Sugerimos um passeio fluvial na orça de Belém.

8º dia

Belém > Lisboa

Pequeno-almoço no hotel. Em hora a determinar localmente, transporte para o aeroporto de Belém. Assistência nas formalidades de embarque e partida com destino a Lisboa. Noite a bordo.

9º dia

Lisboa

Chegada ao aeroporto internacional de Lisboa.

FIM DA VIAGEM

NOVIDADE



Marajó



BELÉM & ILHA DO MARAJÓ

Visitando: Belém • Ilha do Marajó

ITINERÁRIO

1º dia

Lisboa > Belém

Comparência no aeroporto internacional de Lisboa duas horas antes da partida. Assistência nas formalidades de embarque e partida em avião com destino a Belém (via Manaus). Chegada, assistência e transporte para o hotel escolhido. Restante dia livre. Alojamento.

2º dia

Belém

Pequeno-almoço no hotel. Em hora a determinar, saída para passeio pela cidade de Belém com particular destaque para as atrações da cidade: Mercado Ver-o-Peso, Mangal das Garças, Forte do Presépio, Museu do Encontro, centro Histórico Complexo Feliz Lusitânia. Regresso ao hotel. Alojamento.

3º dia

Belém

Estadia no hotel em regime de alojamento e pequeno-almoço. Dia inteiramente livre para atividades de carácter pessoal.

4º dia

Belém > Ilha do Marajó

Pequeno-almoço no hotel. Saída de manhã cedo do hotel com destino ao Porto de Belém e embarque em transporte fluvial com destino a Porto de Camará (viagem com duração de cerca de 3h00). Após a chegada, embarque com destino à cidade de Soure. Chegada e instalação na pousada. Almoço livre. À tarde, saída de carro com destino à Fazenda Bom Jesus. Possibilidade de observar a fauna local tais como a capirara e o bonito-preguiça. Saída da fazenda para apreciar o pôr-do-sol, seguido de breve paragem na "Dona Raimunda". Regresso à pousada. Alojamento.

5º dia

Ilha do Marajó

Pequeno-almoço na pousada. De manhã, saída da pousada com destino à Fazenda São Jerônimo, uma

típica fazenda marajoara. O passeio, com duração aproximada de duas horas, será feito em barco a remos por dois igarapés com vegetação de cocais e manguezais. Percorreremos uma pequena trilha pelo mangue até à praia do Goiabal. O retorno será feito em búfalos, a cavalo ou de carroça. Em seguida, saída para visita da cidade de Soure. Os principais pontos atractivos da cidade: o centro, Mercado Municipal, Igreja da Consolação, Casa de Artesanato Arte mangue Marajó e ao curtume (artesanato com couro de búfalo, onde se acompanha todo o processo de fabricação). Regresso à pousada. Alojamento.

6º dia

Ilha do Marajó

Pequeno-almoço na pousada. Em hora a determinar e dependendo da maré, saída para passeio em barco a motor pelo rio Paracauari até ao furo do Miguelão, numa zona de mata fechada. O passeio tem uma duração de aproximadamente 4 horas. Regresso à pousada. Tempo livre. Alojamento.

7º dia

Ilha do Marajó > Belém

Pequeno-almoço na pousada. Manhã Livre. Após o almoço (não incluído) e em hora a determinar, transporte com destino ao porto de Camará. Embarque em transporte fluvial com destino ao Porto de Belém (viagem com duração aproximada de 03h00). Transporte para o hotel. Tempo livre. Alojamento.

8º Dia

Belém > Lisboa

Pequeno-almoço no hotel. Em hora a determinar localmente, transporte para o aeroporto de Belém. Assistência nas formalidades de embarque e partida com destino a Lisboa. Noite a bordo.

9º dia

Lisboa

Chegada ao aeroporto internacional de Lisboa. FIM DA VIAGEM

PARTIDAS DE LISBOA, PORTO OU FARO:

2ª, 5ª-feiras e sábado, de 5 jan a 31 mai e de 25 out a 13 dez
3ª, 5ª-feira e sábado, de 1 jun a 24 out



SERVIÇOS INCLUÍDOS:

Passagem aérea ara o percurso Lisboa / Belém / Lisboa em voos Tap (tarifa especial classe económica "Allot"); franquia de bagagem; taxas de aeroporto, segurança e combustível, sujeitas às alterações legais à data da emissão dos bilhetes; suplementos aéreos; o circuito, visitas e estadias conforme o itinerário acima indicado; assistência ao embarque no aeroporto; seguro multiviagens.

SERVIÇOS EXCLUÍDOS:

Passaporte (validade mínima de 6 meses); refeições principais não mencionadas; bebidas às refeições; extras de carácter pessoal, bem como taxas de serviço; taxas de preservação ambiental; taxa de reserva de pacote turístico e tudo o que não estiver devidamente especificado como incluído.



C. banco de imagens da EMBRATUR

BELÉM & ALTER DO CHÃO

Visitando: Belém > Alter do Chão

ITINERÁRIO 9 DIAS DE VIAGEM

PARTIDAS DE LISBOA, PORTO OU FARO:

2ª, 5ª-feiras e sábado, de 5 jan a 31 mai e de 26 out a 13 dez

3ª, 5ª-feira e sábado, de 1 jun a 24 out



SERVIÇOS INCLUÍDOS:

Passagem aérea ara o percurso Lisboa / Belém / Lisboa em voos Tap (tarifa especial classe económica "Allot"); Percurso interno Belém / Santarém / Belém em voos TAM; franquia de bagagem; taxas de aeroporto, segurança e combustível, sujeitas às alterações legais à data da emissão dos bilhetes; suplementos aéreos; o circuito, visitas e estadias conforme o itinerário acima indicado; assistência ao embarque no aeroporto; seguro multiviagens.

SERVIÇOS EXCLUÍDOS:

Passaporte (validade mínima de 6 meses); refeições principais não mencionadas; bebidas às refeições; extras de carácter pessoal, bem como taxas de serviço; taxas de preservação ambiental; taxa de reserva de pacote turístico e tudo o que não estiver devidamente especificado como incluído.

1º dia

Lisboa > Belém

Comparência no aeroporto internacional de Lisboa duas horas antes da partida. Assistência nas formalidades de embarque e partida em avião com destino a Belém (via Manaus). Chegada, assistência e transporte para o hotel escolhido. Restante dia livre. Alojamento.

2º dia

Belém

Pequeno-almoço no hotel. Em hora a determinar, saída para passeio pela cidade de Belém com particular destaque para as atrações da cidade: Mercado Ver-o-Peso, Mangal das Garças, Forte do Presépio, Museu do Encontro, centro Histórico Complexo Feliz Lusitânia. Regresso ao hotel. Alojamento.

3º dia

Belém

Estadia no hotel em regime de alojamento e pequeno-almoço. Dia inteiramente livre para atividades de carácter pessoal.

4º dia

Belém > Santarém > Alter do Chão

Pequeno-almoço no hotel. Em hora a determinar, transporte para o aeroporto. Formalidades de embarque e partida com destino a Santarém. Chegada e transporte para a vila de Alter do Chão. Chegada e instalação no hotel. Tempo livre. À tarde, saída para visita ao centro, praia da vila e travessia do lago Verde em lancha até à Ilha do Amor, principal praia de Alter do Chão. Em seguida, faremos caminhada de aproximadamente uma hora até ao topo da serra que proporcionará uma vista panorâmica da paisagem: rio Tapajós, o Lago Verde, o rio Amazonas ao norte e Alter do Chão ao sul. No final da tarde, navegaremos pelo rio Tapajós até à ponta do Muretá ou Ponta do Cururu para contemplação do pôr-do-sol com os botos Tucuxi e cor-de-rosa. Regresso ao hotel. Alojamento.

5º dia

Alter do Chão

Pequeno-almoço no hotel. De manhã, saída do hotel para travessia do Lago Verde em canoa canadense ou lancha com destino a uma baía com vegetação submersa e

possibilidade de visualização de peixes e de aves. Desembarcaremos numa pequena praia e faremos uma pequena caminhada em trilha com destino à comunidade de Ponta de Pedras. Aqui, vegetação é densa e destaca-se a seringueira, que desempenhou um papel importantíssimo na economia da Amazônia durante o ciclo da borracha. Almoço incluído. Após a refeição, continuaremos o passeio até à Ponta do Jarí, um canal natural de ligação entre o rio Tapajó (águas claras) e o rio Amazonas (águas barrentas). O local torna-se uma área inundada e funciona como dormitório de uma série de espécies tais como papagaios e garças. Regresso ao hotel. Alojamento.

6º dia

Alter do Chão

Pequeno-almoço no hotel. Em hora a determinar localmente, saída para visita à comunidade de Maguary, localizada dentro da Floresta Nacional de Tapajós. O acesso pode ser feito de jeep ou barco e teremos oportunidade de conhecer as praias de Pindobal ou Aramanai. Neste passeio, teremos oportunidade de perceber todo o processo de transformação do látex em produtos ecologicamente correctos. Continuaremos por mais 3 kms até à comunidade de Jamaragua. Regresso ao hotel. Alojamento.

7º dia

Alter do Chão > Santarém > Belém

Pequeno-almoço no hotel. Em hora a determinar localmente, transporte para o aeroporto de Santarém. Formalidades de embarque e partida com destino a Belém. Chegada, assistência e transporte para o hotel. Alojamento.

8º Dia

Belém > Lisboa

Pequeno-almoço no hotel. Em hora a determinar localmente, transporte para o aeroporto de Belém. Assistência nas formalidades de embarque e partida com destino a Lisboa. Noite a bordo.

9º dia

Lisboa

Chegada ao aeroporto internacional de Lisboa. FIM DA VIAGEM



Salvador da Bahia



NORDESTE DE LÉS A LÉS (NATAL, PORTO GALINHAS & PRAIA DO FORTE)

Visitando: Natal > Pipa > Porto de Galinhas > Praia do Forte

ITINERÁRIO 11 DIAS DE VIAGEM

1º dia

Lisboa > Natal

Comparência no aeroporto internacional de Lisboa duas horas antes da partida. Assistência nas formalidades de embarque e partida com destino a Natal. Chegada e transporte para o hotel. Instalação e alojamento.

2º dia

Natal

Pequeno-almoço no hotel. Em hora a determinar localmente, início da visita de dia inteiro à cidade de Natal com almoço incluído. Regresso ao hotel ao final da tarde. Alojamento.

Se preferir poderá optar pelo Passeio de Buggy Litoral Norte. Queira consultar-nos.

3º dia

Natal > Pipa > Natal

Pequeno-almoço no hotel. Em hora a determinar localmente, início da visita de dia inteiro a Pipa com almoço incluído. Regresso ao Hotel em Natal. Alojamento.

4º dia

Natal > Porto de Galinhas

Pequeno-almoço no hotel. Em hora a determinar localmente, saída com destino a Porto de Galinhas. Chegada a Porto de Galinhas. Instalação no Hotel e alojamento.

5º dia

Porto de Galinhas > Recife e Olinda > Porto de Galinhas

Pequeno-almoço no hotel. Em hora a determinar localmente, início de visita de dia inteiro à cidade de Recife e Olinda com almoço incluído. Regresso ao hotel. Alojamento.

6º dia

Porto de Galinhas

Pequeno-almoço no hotel. Em hora a determinar localmente, início da visita à Praia dos Carneiros

com almoço incluído. Regresso ao Hotel.

Alojamento.

Se preferir poderá optar pelo Passeio a Maragogi. Queira consultar-nos.

7º dia

Porto Galinhas > Recife > Salvador > Praia Do Forte

Pequeno-almoço no hotel. Em hora a determinar localmente, transporte para o aeroporto de Recife. Assistência nas formalidades de embarque e partida com destino a Salvador. Chegada a Salvador e transporte para a Praia do Forte. Instalação no Hotel e alojamento.

8º dia

Praia Do Forte > Salvador > Praia Do Forte

Pequeno-almoço no hotel. Em hora a determinar, saída para visita de dia inteiro à cidade de Salvador. Regresso ao hotel. Alojamento.

9º dia

Praia Do Forte

Pequeno-almoço no hotel. Em hora a determinar, saída para visita de dia inteiro a Mangue Seco. Regresso ao hotel. Chegada ao final da tarde. Alojamento.

10º dia

Praia Do Forte > Salvador > Lisboa

Pequeno-almoço no hotel. Em hora a determinar localmente, transporte para o aeroporto de Recife. Assistência nas formalidades de embarque e partida com destino a Lisboa. Noite a bordo.

11º dia

Lisboa

Chegada ao aeroporto internacional de Lisboa.

FIM DA VIAGEM

PARTIDAS DE LISBOA:

5^{as}, 6^{as}-feiras e domingos, de 5 jan a 28 mar e de 25 out a 13 dez

2^{as}, 4^{as}, 6^{as} e domingos, de 29 mar a 31 mai

3^{as}, 5^{as}, sábados e domingos, de 1 jun a 24 out



TAP PORTUGAL

de braços abertos

A STAR ALLIANCE MEMBER



A STAR ALLIANCE MEMBER

SERVIÇOS INCLuíDOS:

Passagem aérea para o percurso Lisboa/Natal - - Salvador/Lisboa em voos Tap (Tarifa especial classe económica "Allot"); percurso interno Recife/Salvador com voos TAM (classe económica); franquia de bagagem; taxas de aeroporto, segurança e combustível, sujeitas às alterações legais à data da emissão dos bilhetes; suplementos aéreos; o circuito, visitas e estadias conforme o itinerário acima indicado; assistência ao embarque no aeroporto; seguro Multiviagens.

SERVIÇOS EXCLUÍDOS:

Passaporte (validade mínima de 6 meses); refeições principais não mencionadas; bebidas às refeições; extras de carácter pessoal, bem como taxas de serviço; taxas de preservação ambiental; taxa de reserva de pacote turístico e tudo o que não estiver devidamente especificado como incluído.



Ouro Preto

PARTIDAS DE LISBOA, PORTO OU FARO:

3^{as}, 4^{as}, 5^{as}, 6^{as} - Feiras e Domingos, de 5 Jan a 31 mai e de 25 out a 20 dez

Diárias, excepto domingos, de 1 jun a 24 out



SERVIÇOS INCLUÍDOS:

Passagem aérea em classe turística para o percurso Lisboa / Belo Horizonte – Rio de Janeiro / Lisboa, com voos Tap (Classe "L"); Franquia de bagagem; Taxas de aeroporto, segurança e combustível, sujeitas às alterações legais à data da emissão dos bilhetes; suplementos aéreos; Transporte entre aeroporto / hotel em Belo Horizonte; Estadia de 1 noite em Belo Horizonte em quarto duplo, em regime de alojamento e pequeno-almoço; Estadia de 2 noites em Ouro Preto; Estadia de 2 noites em Tiradentes; Estadia de 2 noites no Rio de Janeiro; Transporte hotel / aeroporto no Rio de Janeiro; O circuito mencionado no itinerário, com acompanhamento de guia durante todo o circuito, com acompanhamento de guia durante todo o circuito; Todas as visitas e refeições mencionadas no itinerário; Seguro Multiviagens.

SERVIÇOS EXCLUÍDOS:

Passaporte (validade mínima de 6 meses); refeições principais não mencionadas; bebidas às refeições; extras de carácter pessoal, bem como taxas de serviço; taxas de preservação ambiental; taxa de reserva de pacote turístico e tudo o que não estiver devidamente especificado como incluído.

SUDESTE COLONIAL

Visitando: Belo Horizonte > Ouro Preto > Mariana > Congonhas > São João del Rey > Tiradentes > Petrópolis > Rio de Janeiro

ITINERÁRIO 9 DIAS DE VIAGEM

1º dia

Lisboa > Belo Horizonte

Comparência no aeroporto de Lisboa duas antes da partida. Assistência nas formalidades de embarque e partida com destino a Belo Horizonte. Chegada, formalidades de desembarque e transporte para o hotel. Instalação e alojamento.

2º dia

Belo Horizonte > Ouro Preto

Pequeno-almoço no Hotel. Parte da manhã livre. Almoço incluído. Após a refeição, visita panorâmica da cidade de Belo Horizonte com visita à Praça do papa, Praça da Liberdade e Complexo da Pampulha. Após a visita, partida com destino a Ouro Preto. Instalação e alojamento.

3º dia

Ouro Preto

Pequeno-almoço no Hotel. Em hora a determinar, saída para walk tour pela cidade, visitando Igreja do Pilar e Casa dos Contos. Almoço incluído. À tarde, continuação da visita da cidade com particular destaque para o Museu de Mineralogia, Igreja de São Francisco e o Teatro. Regresso ao hotel. Alojamento.

4º dia

Ouro Preto > Mariana > Congonhas > Tiradentes

Pequeno-almoço no Hotel. Em hora a determinar, saída com destino a Mariana. Visita panorâmica a Mariana com particular destaque para a Catedral Basílica da Sé. Possibilidade de efetuar uma excursão opcional à Mina da Passagem. Continuação para Tiradentes, passando por Congonhas. Almoço incluído. Após a refeição, visita à Basílica de Bom Jesus de Matozinhos, Capela dos Ossos e Profetas. Prosseguimento para Tiradentes. Instalação e alojamento.

5º dia

Tiradentes > São João Del Rey > Tiradentes

Pequeno-almoço no Hotel. Em hora a determinar localmente, saída para visita a São João del Rey. Visita à Igreja de São Francisco de Assis e panorâmica pela cidade. Almoço incluído. Regresso a Tiradentes para visita da cidade com particular destaque para a Matriz de Santo António e Chafariz de São José. Instalação e alojamento.

6º dia

Tiradentes > Petrópolis > Rio de Janeiro

Pequeno-almoço no Hotel. Em hora a determinar localmente, saída com destino ao Rio de Janeiro, passando pela cidade de Petrópolis. Almoço incluído. Após a refeição, visita da cidade com destaque para o Museu Imperial, Casa de Santos Dummont e Palácio do Cristal. Prosseguimento para o Rio de Janeiro. Chegada, instalação e alojamento no hotel.

7º dia

Rio De Janeiro

Estadia no hotel em regime de alojamento e pequeno-almoço. Dia inteiramente livre para atividades de carácter pessoal.

8º dia

Rio De Janeiro > Lisboa

Pequeno-almoço no Hotel. Em hora a determinar localmente, transporte para o aeroporto do Rio de Janeiro. Assistência nas formalidades de embarque e partida com destino a Lisboa. Refeição e noite a bordo.

9º dia

Lisboa

Chegada ao aeroporto Internacional de Lisboa.

FIM VIAGEM



Paraty



POR TERRAS DO OURO E DO CAFÉ

Visitando: Belo Horizonte > Ouro Preto > Mariana • Congonhas > São João del Rey > Tiradentes > Barra do Pirai (Valença) > Paraty

ITINERÁRIO 9 DIAS DE VIAGEM

1º dia

Lisboa / Belo Horizonte

Comparência no aeroporto de Lisboa duas horas antes da partida. Formalidades de embarque e partida com destino a Belo Horizonte. Chegada, formalidades de desembarque e transporte para o hotel. Instalação e alojamento.

2º dia

Belo Horizonte / Ouro Preto

Pequeno-almoço no Hotel. Parte da manhã livre. Almoço incluído. Após a refeição, visita panorâmica da cidade de Belo Horizonte com visita à Praça do papa, Praça da Liberdade e Complexo da Pampulha. Após a visita, partida com destino a Ouro Preto. Instalação e alojamento.

3º dia

Ouro Preto / Mariana / Ouro Preto

Pequeno-almoço no Hotel. Em hora a determinar, saída com destino a Mariana. Visita panorâmica a Mariana com particular destaque para a Catedral. Possibilidade de efetuar uma excursão opcional à Mina da Passagem. Continuação para Ouro Preto. Almoço incluído. Após a refeição, visita à cidade de Ouro Preto, com particular destaque para a Casa dos Contos, Museu de Mineralogia e Igreja de São Francisco. Regresso ao hotel. Alojamento.

4º dia

Ouro Preto / Congonhas / São João Del Rey / Tiradentes

Pequeno-almoço no Hotel. Em hora a determinar, saída para Tiradentes, passando por Congonhas. Visita à Basílica de Bom Jesus de Matosinhos, Capela dos Passos e Profetas. Prosseguimento para São João del Rei. Visita à Igreja de São Francisco de Assis. Almoço incluído. Prosseguimento para Tiradentes. Instalação no Hotel. Visita da cidade com

particular destaque para a Matriz de Santo António e Chafariz de São José. Instalação e alojamento.

5º dia

Tiradentes / Barra Do Pirai

Pequeno-almoço no Hotel. Em hora a determinar, saída com destino a Barra do Pirai. Paragem para almoço em Juiz de Fora. Após a refeição, prosseguimento da viagem até à Barra do Pirai. Instalação, jantar e alojamento.

6º dia

Barra do Pirai / Paraty

Pequeno-almoço no Hotel. Manhã livre para aproveitar as belezas da fazenda histórica do ciclo do café. Almoço incluído. Após a refeição, partida com destino à cidade histórica de Paraty. Instalação e alojamento.

7º dia

Paraty

Estadia no hotel em regime de alojamento e pequeno-almoço. Dia livre para atividades de carácter pessoal.

8º dia

Paraty / Rio De Janeiro / Lisboa

Pequeno-almoço no Hotel. Em hora a determinar, transporte para o Aeroporto de Rio de Janeiro. Formalidades de embarque e partida com destino a Lisboa. Refeição e noite a bordo.

9º dia

Lisboa

Chegada ao aeroporto Internacional de Lisboa.

FIM VIAGEM

PARTIDAS DE LISBOA, PORTO OU FARO:

3^{as}, 4^{as}, 5^{as}, 6^{as} - Feiras e domingos, de 3 jan a 31 mai e de 25 out a 20 dez

Diárias exceto domingos, de 1 jun a 24 out)



SERVIÇOS INCLUÍDOS:

Passagem aérea em classe turística para o percurso Lisboa / Belo Horizonte – Rio de Janeiro / Lisboa, com voos Tap (Classe "L"); Franquia de bagagem; Taxas de aeroporto, segurança e combustível, sujeitas às alterações legais à data da emissão dos bilhetes; suplementos aéreos; Transporte entre aeroporto / hotel em Belo Horizonte; Estadia de 1 noite em Belo Horizonte; Estadia de 2 noites em Ouro Preto; Estadia de 1 noite em Tiradentes; Estadia de 1 noite na Barra do Pirai; Estadia de 2 noites em Paraty; Transporte hotel / aeroporto no Rio de Janeiro; O circuito mencionado no itinerário, com acompanhamento de guia durante todo o circuito, com acompanhamento de guia durante todo o circuito; Todas as visitas e refeições mencionadas no itinerário; Seguro Multiviagens.

SERVIÇOS EXCLUÍDOS:

Passaporte (validade mínima de 6 meses); refeições principais não mencionadas; bebidas às refeições; extras de carácter pessoal, bem como taxas de serviço; taxas de preservação ambiental; taxa de reserva de pacote turístico e tudo o que não estiver devidamente especificado como incluído.



Rio de Janeiro

LITORAL CARIOCA

Visitando: Paraty > Angra dos Reis > Rio de Janeiro > Búzios

ITINERÁRIO

PARTIDAS DE LISBOA:

Diárias (ou de acordo com a frequência da companhia)
De 2 jan a 8 dez



SERVIÇOS INCLUÍDOS:

Passagem aérea em classe turística para o percurso Lisboa/Rio de Janeiro/Lisboa com voos Tap (Tarifa especial classe económica "Allot"); franquia de bagagem; taxas de aeroporto, segurança e combustível, sujeitas às alterações legais à data da emissão dos bilhetes; suplementos aéreos; estadia de 1 noite no Rio de Janeiro; estadia de 2 noites em Paraty; estadia de 3 noites em Angra dos Reis; estadia de 3 noites no Rio de Janeiro; estadia de 3 noites em Búzios; O circuito, visitas e refeições de acordo com o itinerário; assistência ao embarque no Aeroporto de Lisboa; seguro Multiviagens.

SERVIÇOS EXCLUÍDOS:

Passaporte (validade mínima de 6 meses); refeições principais não mencionadas; bebidas às refeições; extras de carácter pessoal, bem como taxas de serviço; taxas de preservação ambiental; taxa de reserva de pacote turístico e tudo o que não estiver devidamente especificado como incluído.

NOTA:

a) As partidas às 2^{as} e 5^{as}-feiras operam com um programa de 15 dias/12 noites, no período de 2 jan a 28 mar e de 25 out a 13 dez.

1º dia

Lisboa / Rio De Janeiro

Comparência no aeroporto de Lisboa duas horas antes da partida. Formalidades de embarque e partida em avião com destino ao Rio de Janeiro. Chegada, assistência e transporte para o hotel no Rio de Janeiro. Instalação e alojamento.

2º dia

Rio De Janeiro / Paraty

Pequeno-almoço no hotel. Em hora a determinar, transporte com destino a Paraty. Chegada. Restante tempo livre. Instalação e alojamento na pousada.

3º dia

Paraty

Pequeno-almoço na pousada. Em hora a determinar, saída para passeio de barco pela baía de Paraty. Almoço incluído. Ao final do dia, regresso ao hotel. Instalação e alojamento.

4º dia

Paraty / Angra Dos Reis

Pequeno-almoço na Pousada. Em hora a determinar, transporte com destino a Angra dos Reis. Chegada, instalação e alojamento no hotel.

5º e 6º dia

Angra Dos Reis

Estadia no hotel e no regime escolhido. Dias livres para actividades de carácter pessoal.

7º dia

Angra Dos Reis / Rio De Janeiro

Pequeno-almoço no hotel. Em hora a determinar, transporte para o Rio de Janeiro. Chegada. Restante tempo livre. Instalação e alojamento.

8º dia

Rio De Janeiro

Pequeno-almoço no hotel. Em hora a determinar, saída para visita do Corcovado e Pão de Açúcar (almoço incluído). A excursão começa com a subida do Corcovado (704 m), feita através do histórico "tremzinho" (Funicular), com paragem a escassos metros da escada de acesso à estátua do Cristo Redentor. O passeio continua com breve

panorâmica pelas praias de São Conrado, Leblon, Ipanema e Copacabana. Após o almoço, a visita prossegue com a visita ao Pão de Açúcar. A subida é feita em teleférico e do topo dos morros poder-se-á contemplar a Baía de Guanabara, Copacabana e Urca. Prosseguimento para o centro da cidade com visita à Catedral, Teatro Municipal, Escola de Belas Artes e Biblioteca Municipal. Regresso ao hotel ao fim da tarde. Alojamento.

9º dia

Rio de Janeiro

Estadia no hotel em regime de alojamento e pequeno-almoço. Dia livre para actividades de carácter pessoal.

10º dia

Rio de Janeiro / Búzios

Pequeno-almoço no hotel. Em hora a determinar, transporte para Búzios. Restante tempo livre. Instalação e alojamento na pousada.

11º dia

Búzios

Pequeno-almoço na pousada. Em hora a determinar, saída para passeio de trolley totalmente aberto pelos miradouros da Península, proporcionando uma visão das belezas naturais do local. Regresso à pousada. Alojamento.

12º dia

Búzios

Estadia no hotel em regime de alojamento e pequeno-almoço. Dia livre para actividades de carácter pessoal.

13º dia

Búzios / Rio De Janeiro / Lisboa

Pequeno-almoço na pousada. Em hora a determinar, transporte para o aeroporto do Rio de Janeiro. Formalidades de embarque e partida em avião com destino a Lisboa. Noite a bordo.

14º dia

Lisboa

Chegada ao aeroporto Internacional de Lisboa.

FIM VIAGEM

NOVIDADE



Curitiba



RIO DE JANEIRO, CURITIBA & FOZ DO IGUAÇU

ITINERÁRIO

1º dia

Lisboa > Rio de Janeiro

Comparência no aeroporto internacional de Lisboa duas horas antes da partida. Assistência nas formalidades de embarque e partida em avião com destino ao Rio de Janeiro. Chegada, assistência e transporte para o hotel. Instalação e alojamento.

2º dia

Rio de Janeiro

Pequeno-almoço no hotel. Em hora a determinar, saída para visita panorâmica da cidade do Rio de Janeiro passando pelo centro do Rio de Janeiro, Pão de Açúcar, Cristo Redentor. Regresso ao hotel. Alojamento.

3º dia

Rio de Janeiro > Curitiba

Pequeno-almoço no hotel. Em hora a determinar, transporte para o aeroporto do Rio de Janeiro. Formalidades de embarque e partida com destino a Curitiba. Chegada, assistência e transporte para o hotel. Instalação. Em seguida, saída para visita panorâmica da cidade com particular destaque para os principais pontos de interesse turístico da cidade: Jardim Botânico, Museu Oscar Niemeyer, Parque Tanguá. Regresso ao hotel. Alojamento.

4º dia

Curitiba > Morretes > Curitiba

Pequeno-almoço no hotel. Em hora a determinar localmente, transporte para a estação ferroviária para início do passeio no comboio de luxo no percurso Curitiba / Morretes. Trata-se de um fantástico passeio pela mata atlântica da região, uma das maiores áreas preservadas do mundo. O passeio passa por diversos viadutos, tunéis e pontes. A chegada a Morretes ocorre pelas 11h30 onde pararemos para almoço. Após a refeição faremos um pequeno passeio pelas cidades de Morretes e Antonina. Após as visitas, transporte para Curitiba. Alojamento.

5º dia

Curitiba > Foz do Iguaçu

Pequeno-almoço no hotel. Em hora a determinar, transporte para o aeroporto Curitiba. Formalidades de embarque e partida com destino a Foz do Iguaçu. Chegada, assistência e transporte para o hotel. Restante tempo livre. Alojamento.

6º dia

Foz do Iguaçu

Estadia no hotel em regime de alojamento e pequeno-almoço. Dia dedicado à visita às cataratas brasileiras (entradas no parque não incluídas) e à barragem de Itaipú (entradas não incluídas).

7º dia

Foz do Iguaçu > Rio de Janeiro

Pequeno-almoço no hotel. Em hora a determinar, transporte para o aeroporto da Foz do Iguaçu. Formalidades de embarque e partida com destino ao Rio de Janeiro. Chegada, formalidades de desembarque e transporte para o hotel. Instalação e alojamento.

8º dia

Rio de Janeiro > Lisboa

Pequeno-almoço no hotel. Em hora a determinar localmente, transporte com destino ao aeroporto. Formalidades e partida com destino a Lisboa. Noite a bordo.

9º dia

Lisboa

Chegada ao aeroporto internacional de Lisboa.

FIM DA VIAGEM

PARTIDAS DE LISBOA, PORTO OU FARO:

Diárias (ou de acordo com a frequência da companhia) de 8 jan a 8 dez



SERVIÇOS INCLuíDOS:

Passagem aérea ara o percurso Lisboa / Rio de Janeiro / Lisboa em voos Tap (tarifa especial classe económica "Allot") e para o percurso Rio de Janeiro / Iguaçu / Rio de Janeiro em voos TAM (classe económica); franquia de bagagem; taxas de aeroporto, segurança e combustível, sujeitas às alterações legais à data da emissão dos bilhetes; suplementos aéreos; o circuito, visitas e estadias conforme o itinerário acima indicado; assistência ao embarque no aeroporto; seguro multiviagens.

SERVIÇOS EXCLuíDOS:

Passaporte (validade mínima de 6 meses); refeições principais não mencionadas; bebidas às refeições; extras de carácter pessoal, bem como taxas de serviço; taxas de preservação ambiental; taxa de reserva de pacote turístico e tudo o que não estiver devidamente especificado como incluído.

NOTA:

a) No período de 8 jan a 26 mar e de 25 out a 13 dez, o programa opera com um itinerário de 10 dias / 7 noites. Queira, por favor, consultar-nos.



CORES DO BRASIL

Visitando: Rio de Janeiro > Foz do Iguaçu > Salvador

ITINERÁRIO

PARTIDAS DE LISBOA:

- Diárias, excepto 5^{as}-feiras, de 8 jan a 28 mar e de 25 out a 13 dez
- Diárias exceto 2^{as}-feiras, de 29 mar a 31 mai
- Diárias de 1 jun a 24 out.



SERVIÇOS INCLuíDOS:

Passagem aérea para o percurso Lisboa / Rio de Janeiro – Salvador / Lisboa em voos Tap (Tarifa especial classe económica "Allot"); percurso interno Rio de Janeiro / Foz do Iguaçu / Salvador em voos Tam (classe económica); franquia de bagagem; taxas de aeroporto, segurança e combustível, sujeitas a alterações legais à data da emissão dos bilhetes; suplementos aéreos; O circuito, visitas e estadias conforme o itinerário acima indicado; assistência ao embarque no Aeroporto; seguro Multiviagens.

SERVIÇOS EXCLUÍDOS:

Passaporte (validade mínima de 6 meses); refeições principais não mencionadas; bebidas às refeições; extras de carácter pessoal, bem como taxas de serviço; taxas de preservação ambiental; taxa de reserva de pacote turístico e tudo o que não estiver devidamente especificado como incluído.

NOTA:

a) As partidas às 2as-feiras operam com um programa de 10 dias/7 noites, no período de 8 jan a 26 mar.

1º dia

Lisboa / Rio De Janeiro

Comparência no aeroporto internacional de Lisboa duas horas antes da partida. Assistência nas formalidades de embarque e partida com destino ao Rio de Janeiro. Chegada e transporte para o hotel. Instalação e alojamento.

2º dia

Rio De Janeiro

Pequeno-almoço no hotel. Em hora a determinar, saída para meio-dia de visita ao Pão de Açúcar. Este breve passeio é uma oportunidade única para ver a espetacular vista dos bairros das zonas Norte e Sul, o centro da cidade, toda a baía de Guanabara e Corcovado. Regresso ao hotel. Tarde livre para atividades de carácter pessoal.

3º dia

Rio De Janeiro / Foz Do Iguaçu

Pequeno-almoço no hotel. Em hora a determinar, transporte para o aeroporto do Rio de Janeiro. Assistência nas formalidades de embarque e partida com destino a Foz do Iguaçu. Chegada e transporte para o hotel. Instalação e alojamento.

4º dia

Foz Do Iguaçu

Pequeno-almoço no hotel. Em hora a determinar, saída para visita às cataratas do lado argentino. Restante tarde livre. Alojamento.

5º dia

Foz Do Iguaçu / Salvador

Pequeno-almoço no hotel. Em hora a determinar localmente, transporte para o aeroporto de Iguaçu. Assistência nas formalidades de embarque e partida com destino a Salvador. Chegada e

transporte para o hotel em Salvador. Instalação e alojamento.

6º Dia

Salvador

Pequeno-almoço no hotel. De manhã, saída para meio-dia de visita da cidade de Salvador. Nesta visita panorâmica, damos particular destaque ao Pelourinho, situado na zona alta da cidade, a catedral e igreja de São Francisco, bem como outras igrejas como a do Senhor do Bonfim e da Boa Viagem. Parte desta visita será feita a pé pela zona antiga e histórica da cidade. Resto do dia livre. Alojamento.

7º dia

Salvador

Estadia no hotel em regime de alojamento e pequeno-almoço. Dia inteiramente livre para atividades de carácter pessoal.

8º dia

Salvador / Lisboa

Pequeno-almoço no hotel. Em hora a determinar localmente, transporte para o aeroporto de Salvador. Assistência nas formalidades de embarque e partida com destino a Lisboa. Noite a bordo.

9º dia

Lisboa

Chegada ao aeroporto internacional de Lisboa.

FIM DA VIAGEM



Amazônia



MARAVILHAS DO BRASIL

Visitando: Rio de Janeiro > Manaus e Cruzeiro na Amazônia > Salvador

ITINERÁRIO

1º dia

Lisboa / Rio de Janeiro

Comparência no aeroporto internacional de Lisboa duas horas antes da partida. Formalidades de embarque e partida em avião com destino ao Rio de Janeiro. Chegada, assistência e transporte para o hotel. Instalação e alojamento.

2º dia

Rio de Janeiro

Pequeno-almoço no hotel. Em hora a determinar, saída para meio-dia de visita ao Pão de Açúcar. É uma oportunidade única para ver a espetacular vista dos bairros das zonas Norte e Sul, o centro da cidade, toda a baía de Guanabara e Corcovado. Regresso ao hotel. Tarde livre para atividades de carácter pessoal. Alojamento.

3º dia

Rio de Janeiro / Manaus

Pequeno-almoço no hotel. Em hora a determinar, transporte para o Aeroporto do Rio de Janeiro. Formalidades de embarque e partida com destino a Manaus. Chegada e transporte para o hotel. Instalação e alojamento.

4º dia

Manaus

Pequeno-almoço no hotel. Cerca das 14h00, embarque no M/V Desafio. Neste cruzeiro, teremos oportunidade de descobrir os mistérios da selva e dos seus habitantes, sempre com a companhia dum guia especializado. O cruzeiro inicia-se com o passeio ao Encontro das Águas (entre os rios Solimões e Negro). Continuação até ao lago Januário. Saída em canoa motorizada para conhecer a região. Regresso ao barco e continuação do cruzeiro até à praia de Tattu. Jantar e alojamento.

5º dia -

Manaus

Pequeno-almoço. Após a refeição, embarque nas canoas motorizadas para um curto passeio pelo rio, seguido de caminhada pela selva para observação da fauna e flora do local. Regresso ao barco. Almoço a bordo. Continuação do cruzeiro até à ilha de Samauma, situada no arquipélago das Anavilhanas. Jantar a bordo. Após a refeição, saída para passeio noturno.

6º dia

Manaus

Pequeno-almoço. Após a refeição, saída para visita ao povoado de Santa Maria. Trata-se dum típico povoado caboclo, visitaremos a aldeia e poderemos observar o seu modo de vida. Regresso ao barco para almoço. Continuação do cruzeiro até ao "Furo do meio". Paragem para pescaria de piranhas. Regresso ao barco. Jantar. Após a refeição, saída para focagem de jacarés. Regresso ao barco.

7º dia

Manaus / Salvador

De manhã cedo, saída para observar o deslumbrante nascer do sol da Amazônia. Continuação do cruzeiro para Manaus. Transporte para o aeroporto. Formalidades de embarque e partida com destino a Salvador. Chegada e transporte para o hotel. Instalação e alojamento.

8º dia

Salvador

Pequeno-almoço no hotel. De manhã, saída para meio-dia de visita da cidade de Salvador.com particular destaque para o Pelourinho, situado na zona alta da cidade, a catedral e igreja de São Francisco, bem como outras igrejas como a do Senhor do Bonfim e da Boa Viagem. Parte desta visita será feita a pé pela zona antiga e histórica da cidade. Resto do dia livre. Alojamento.

9º dia

Salvador

Estadia no hotel em regime de alojamento e pequeno-almoço. Dia livre para atividades de carácter pessoal.

10º dia

Salvador / Lisboa

Pequeno-almoço no hotel. Em hora a determinar, transporte para o aeroporto de Salvador. Formalidades de embarque e partida com destino a Lisboa. Noite a bordo.

11º dia

Lisboa

Chegada ao aeroporto internacional de Lisboa.

FIM VIAGEM



Amazônia

PARTIDAS DE LISBOA, PORTO OU FARO:

2^{as}-Feiras, de 5 jan a 28 mar e de 1 jun a 13 dez



SERVIÇOS INCLUÍDOS:

Passagem aérea para o percurso Lisboa/Rio de Janeiro - - Salvador/Lisboa em voos Tap (Tarifa especial classe económica "Allot"); percurso interno Rio de Janeiro/Manaus/Salvador em voos Tam (classe económica); franquia de bagagem; taxas de aeroporto, segurança e combustível, sujeitas às alterações legais à data da emissão dos bilhetes; suplementos aéreos; o circuito, visitas e estadias conforme o itinerário acima indicado; assistência ao embarque no Aeroporto; seguro multiviagens.

SERVIÇOS EXCLUÍDOS:

Passaporte (validade mínima de 6 meses); refeições principais não mencionadas; bebidas às refeições; extras de carácter pessoal, bem como taxas de serviço; taxas de preservação ambiental; taxa de reserva de pacote turístico e tudo o que não estiver devidamente especificado como incluído.

NOTA:

- As partidas às 2as-feiras operam com um programa de 10 dias/7 noites, no período de 8 jan a 26 mar
- o programa não opera no período de 29 mar e 31 mai.



PARTIDAS DE LISBOA, PORTO OU FARO:

2^{as} Feiras, de 5 jan a 28 mar e de 1 jun a 8 dez



SERVIÇOS INCLUÍDOS:

Passagem aérea para o percurso Lisboa/Rio de Janeiro – Salvador/Lisboa em voos Tap (classe "Allot"); percurso interno Rio de Janeiro / Manaus / São Luiz / Salvador em voos Tam (classe económica); percurso interno Manaus / São Luiz com voos GOL (classe económica), franquia de bagagem; taxas de aeroporto, segurança e combustível, sujeitas às alterações legais à data da emissão dos bilhetes; suplementos aéreos; o circuito, visitas e estadias conforme o itinerário acima indicado; assistência ao embarque no aeroporto; Seguro Multiviagens.

SERVIÇOS EXCLUÍDOS:

Passaporte (validade mínima de 6 meses); refeições principais não mencionadas; bebidas às refeições; extras de carácter pessoal, bem como taxas de serviço; taxas de preservação ambiental; taxa de reserva de pacote turístico e tudo o que não estiver devidamente especificado como incluído.

NOTA:

- a) As partidas às 2as-feiras operam com um programa de 10 dias/7 noites, no período de 8 jan a 26 mar.
- c) o programa não opera no período de 29 mar e 31 mai.

BRASIL IMPERDÍVEL

Visitando: Rio de Janeiro > Manaus e Cruzeiro na Amazônia > São Luís e Lençóis Maranhenses > Salvador

ITINERÁRIO

1º dia

Lisboa / Rio De Janeiro

Comparência no aeroporto internacional de Lisboa duas horas antes da partida. Assistência nas formalidades de embarque e partida com destino ao Rio de Janeiro. Chegada e transporte para o hotel. Instalação e alojamento.

2º dia

Rio De Janeiro

Pequeno-almoço no hotel. Em hora a determinar, saída para visita ao Pão de Açúcar e ao Corcovado. Este breve passeio é uma oportunidade única para ver a espetacular vista dos bairros das zonas Norte e Sul, o centro da cidade e toda a baía de Guanabara. De seguida, visita a um dos locais mais emblemáticos da "cidade maravilhosa": o Corcovado. A imagem do Cristo Redentor domina o topo do Morro e a vista sobre o Rio de Janeiro é uma das mais deslumbrantes que poderá ver. Regresso ao hotel. Tarde livre para atividades de carácter pessoal.

3º dia

Rio De Janeiro / Manaus

Pequeno-almoço no hotel. Em hora a determinar, transporte para o aeroporto do Rio de Janeiro. Assistência nas formalidades de embarque e partida com destino a Manaus. Chegada e transporte para o hotel da categoria escolhida. Instalação e alojamento.

4º dia

Manaus (M/V Desafio)

Pequeno-almoço no hotel. Cerca das 14h00, embarque no M/V Desafio. Neste cruzeiro, teremos oportunidade de descobrir os mistérios da selva

e dos seus habitantes, sempre com a companhia dum guia especializado. O cruzeiro inicia-se com o passeio ao Encontro das Águas (entre os rios Solimões e Negro). Continuação até ao lago Januário. Saída em canoa motorizada para conhecer a região. Regresso ao barco e continuação do cruzeiro até à praia de Tattu. Jantar e alojamento.

5º dia

Manaus (M/V Desafio)

Pequeno-almoço. Após a refeição, embarque nas canoas motorizadas para um curto passeio pelo rio, seguido de caminhada pela selva para observação da fauna e flora do local. Regresso ao barco. Almoço a bordo. Continuação do cruzeiro até à ilha de Samauma, situada no arquipélago das Anavilhanas (o maior arquipélago fluvial do mundo, com os seus igarapés, lagos, ilhas e igapós). Jantar a bordo. Após a refeição, saída para passeio noturno.

6º dia

Manaus (M/V Desafio)

Pequeno-almoço. Após a refeição, saída para visita ao povoado de Santa Maria. Trata-se dum típico povoado caboclo (descendentes de indígenas e brancos), visitaremos a aldeia e o poderemos observar o seu modo de vida. Regresso ao barco para almoço. Continuação do cruzeiro até ao "Furo do meio". Paragem para pescaria de piranhas. Regresso ao barco. Jantar. Após a refeição, saída para focagem de jacarés. Regresso ao barco.

7º dia

Manaus (M/V Desafio) / São Luís

De manhã cedo, saída para observar o deslumbrante nascer do sol da Amazônia. Continuação do cruzeiro para Manaus. Transporte para o aeroporto. Assistência nas formalidades de embarque e partida com destino a São Luís.



Lençóis Maranhenses (Maranhão)



Rio de Janeiro



Rio de Janeiro



Amazônia



Salvador

Chegada e transporte para o hotel. Instalação e alojamento.

8º dia

São Luís / Barreirinhas

Pequeno-almoço no hotel. De manhã, saída com destino a Barreirinhas (aproximadamente 3h30 de duração). Chegada e instalação na pousada. Tempo livre. À tarde, saída em veículos 4X4 para visita ao Parque Nacional de Lençóis Maranhenses. Uma pequena caminhada pelas dunas leva-nos ao objetivo final desta visita: a Lagoa Azul. Tempo livre. Retorno à pousada ao final da tarde. Alojamento.

9º dia

Barreirinhas

Pequeno-almoço na pousada. Em hora a determinar, saída em lancha rápida pelo Rio Preguiças até à foz do Rio, no Oceano Atlântico. Durante o percurso, teremos oportunidade de passar pelas vilas de Vassouras, Mandacaru (subida ao Farol para apreciar a vista sobre todo o parque Nacional de Lençóis Maranhenses) e Caburé. À tarde, regresso a Barreirinhas. Alojamento.

10º dia

Barreirinhas / São Luís / Salvador

Pequeno-almoço na pousada. Em hora a determinar, transporte para o aeroporto de São Luís. Assistência nas formalidades de embarque e partida com destino a Salvador. Chegada e transporte para o hotel.

11º dia

Salvador

Pequeno-almoço no hotel. De manhã, saída para meio-dia de visita da cidade de Salvador. Nesta visita panorâmica, damos particular destaque ao Pelourinho, situado na zona alta da cidade, a catedral e igreja de São Francisco, bem como outras igrejas como a do Senhor do Bonfim e da Boa Viagem. Parte desta visita será feita a pé pela zona antiga e histórica da cidade. Resto do dia livre. Alojamento.

12º dia

Salvador

Estadia no hotel em regime de alojamento e pequeno-almoço. Dia inteiramente livre para atividades de caráter pessoal.

13º dia

Salvador / Lisboa

Pequeno-almoço no hotel. Em hora a determinar localmente, transporte para o aeroporto de Salvador. Assistência nas formalidades de embarque e partida com destino a Lisboa. Noite a bordo.

14º dia

Lisboa

Chegada ao aeroporto internacional de Lisboa.

FIM DA VIAGEM



SAMBA & TANGO

Visitando: Rio de Janeiro > Buenos Aires

PARTIDAS DE LISBOA, PORTO OU FARO:

Sábados, de 8 jan a 13 dez



Serviços incluídos:

Passagem aérea em classe turística para o Lisboa / Rio de Janeiro / Lisboa em voos Tap (Classe económica "Allot"); percurso interno Rio de Janeiro / Buenos Aires / Rio de Janeiro em voos TAM (Classe económica); franquia de 2 peças de bagagem; taxas de aeroporto, segurança e combustível; suplementos aéreos; transporte entre Aeroporto/Hotéis e vice-versa; estadia de 3 noites no hotel no Rio de Janeiro; Meio-dia de visita ao Pão de Açúcar (com almoço incluído); estadia de 4 noites em Buenos Aires; meio-dia de visita da cidade de Buenos Aires; seguro Multiviagens.

Serviços não incluídos:

passaporte (validade mínima de 6 meses); refeições principais não mencionadas; bebidas às refeições; extras de carácter pessoal, bem como taxas de serviço; taxas de preservação ambiental; taxa de reserva de pacote turístico e tudo o que não estiver devidamente especificado como incluído.

ITINERÁRIO

1º Dia

Lisboa / Rio de Janeiro

Comparência no aeroporto Internacional de Lisboa 02h00 antes da partida. Assistência nas formalidades de embarque e partida com destino ao Rio de Janeiro. Chegada, assistência nas formalidades de desembarque e transporte para o hotel. Instalação e alojamento.

2º e 3º Dias

Rio de Janeiro

Estadia no hotel em regime de alojamento e pequeno. Em dia a determinar, saída para meio-dia de visita ao Pão de Açúcar. A visita começa com um breve passeio pelas Praias da Zona Sul (Leblon, Ipanema e Copacabana), prosseguindo até ao Centro Comercial da Cidade, passando pelos principais pontos de interesse turístico. Prosseguimento para a Praia Vermelha, no alto do Pão de Açúcar. Subida no "bondinho" em duas fases: A primeira até ao Morro da Urca e a segunda até ao topo do Pão de Açúcar, com oportunidade de ver o magnífico panorama da Baía de Guanabara, da praia de Copacabana, Aeroporto Santos Dumont e do Centro da cidade. Almoço incluído. Regresso ao hotel. Restante dia livre. Alojamento.

4º Dia

Rio de Janeiro / Buenos Aires

Pequeno-almoço no hotel. Em hora a determinar, transporte para o aeroporto do Rio de Janeiro. As-

sistência nas formalidades de embarque e partida com destino a Buenos Aires. Chegada, formalidades de desembarque e transporte para o hotel. Instalação e alojamento.

5º ao 7º Dias

Buenos Aires

Estadia no Hotel em regime de alojamento e pequeno-almoço. Em dia a determinar, saída para meio-dia de visita da cidade de Buenos Aires, com particular destaque para a Praça do Congresso, a Catedral Metropolitana, Palácio do Governo, a Praça de Maios, os Bairros La Boca, La Recoleta e Bairro Palermo, onde estão situados o Jardim Zoológico e o Jardim Botânico. Alojamento.

8º Dia

Buenos Aires / Rio de Janeiro / Lisboa

Pequeno-almoço no hotel. Em hora a determinar, transporte para o aeroporto de Buenos Aires. Assistência nas formalidades de embarque e partida com destino ao Rio de Janeiro. Chegada, mudança de avião e prosseguimento da viagem com destino a Lisboa. Noite a bordo.

9º Dia

Lisboa

Chegada ao Aeroporto Internacional de Lisboa.

Fim da Viagem

A sua próxima viagem

Conselhos úteis | Recomendações

ANTES DE VIAJAR

Documentos de viagem

- Verifique se é portador dos documentos necessários à sua viagem:
- Bilhetes ou Reserva de Avião,
- Voucher do Hotel,
- Transfers,
- Excursões, etc.

É importante verificar o Programa/Itinerário de viagem e reconfirmar os voos com 72h de antecedência. O não cumprimento desta norma pode dar origem ao cancelamento do lugar confirmado.

Documentos de Identificação

Todos os passageiros, incluindo crianças e bebés, devem possuir um documento de identificação com fotografia:

- Dentro da União Europeia: Bilhete de Identidade válido
- Fora da União Europeia: Passaporte
- Para os Estados Unidos da América – é obrigatório ser portador de passaportes de leitura óptica. Caso não possua este passaporte, poderá ver o seu embarque negado.

As cédulas pessoais, identificações militares ou judiciais, não são válidas para transpor as fronteiras portuguesas.

Todos os documentos deverão estar dentro dos limites de validade indicados.

Certos países exigem que o Passaporte tenha ainda, pelo menos, 06 meses de validade.

Outros documentos

- Visto (quando obrigatório)
- Certificado Internacional de Vacinação (quando exigido)



Menores

- Viajando por avião em Portugal

Todos os menores, que viajem em Portugal, por avião, deverão ser portadores de Bilhete de Identidade válido. O Bilhete de Avião deverá ter nome igual ao do B.I. para completa identificação do menor pelas autoridades aero-portuárias.

- Viajando para o estrangeiro

Todos os menores que viajem para o estrangeiro, independentemente de quem os acompanhe, deverão estar munidos de Bilhete de Identidade, quando se deslocarem no espaço da União Europeia. Fora desta, para qualquer outro país, deverão estar munidos de Bilhete de Identidade e do Passaporte.

- Viajando sem os pais

Com a entrada em vigor do Dec. Lei 83/2000, de 11 de Maio, em 01 de Janeiro de 2001, passou a haver um novo regime de entrada e saída de menores do Território Nacional. Assim, os menores, filhos de pais casados, deverão ser possuidores de autorização de saída, emitida e assinada pelos pais – com assinaturas reconhecidas, no caso de saírem sós ou acompanhados de terceiros.

No caso em que o menor sai apenas acompanhado por um dos progenitores é sempre necessária a apresentação de autorização do outro, reconhecida por notário ou junto de um advogado.

- Cidadãos estrangeiros

Os cidadãos estrangeiros devem possuir a documentação necessária (passaporte, visto, autorização de residência, etc.) para viajarem ou transitarem dentro da União Europeia.

Para viagens totalmente ou parcialmente fora da União Europeia, poderão ser necessários vistos ou outra documentação especial. Por favor consultar a Embaixada ou Consulado do país de destino da sua viagem.

Gravidez

Não é aconselhável a mulheres grávidas viajarem para destinos onde seja necessário tomar vacinas contra doenças perigosas como a febre amarela. Algumas doenças são muito mais perigosas para uma mulher grávida (e aumentam o risco de morte à nascença) como é o caso da malária.

Regra geral, as companhias aéreas permitem o transporte de grávidas até às 36 semanas. Para além deste período é necessário autorização médica.

Saúde

Certifique-se que antes de iniciar uma viagem está de boa saúde. Se usar óculos ou lentes de contacto leve um par de reserva ou uma receita dos mesmos por uma questão de precaução.

Se tomar um medicamento específico assegure-se que o leva em quantidade suficiente, pois poderá não estar disponível no local que for visitar. Leve a receita e a parte da embalagem que identifica o tipo de

medicamento e não a sua marca (que poderá não existir), o que pode facilitar a sua substituição. É recomendável possuir uma receita do seu médico com letra legível de modo a provar legalmente que usa o medicamento. Não exceda as quantidades necessárias à sua utilização pessoal durante a viagem, porque transportar grandes quantidades de medicamentos pode levantar suspeitas. Os passageiros com necessidades especiais devem informar-se previamente das condições para transporte de produtos em líquido ou gel. Para utilização de medicamentos injectáveis, deve solicitar por escrito ao INAC, uma autorização especial para transporte da seringa e do medicamento a injetar como bagagem de cabina, apresentando para o efeito um atestado médico que comprove que o passageiro necessita do medicamento, assim como, mencionar o n.º do voo, data, companhia aérea, destino e identificação do passageiro.

Kit Médico

Não se esqueça de incluir na sua bagagem:

- Analgésico e antipirético para as dores e febres.
- Anti-histamínico para alergias, comichões de picadas de insectos e enjoo em viagens.
- Medicamentos para náuseas e vômitos.
- Mistura hidratante, para o tratamento de diarreia, particularmente importante se viajar com crianças.
- Um desinfetante.
- Pensos, algodão, tesoura (só permitida na bagagem de porão do avião) e termómetro (notar que os termómetros de mercúrio são proibidos pelas companhias aéreas.)
- Repelente de insectos, protector solar e batom contra o cieirol.
- Pastilhas contra a dor de garganta.
- Seringas e agulhas se estiver sob tratamento com algum medicamento injectável (só permitidas na bagagem de porão do avião, salvo autorização especial).

Vacinas

São necessárias para alguns países, sendo o risco de infecção muito maior em crianças e grávidas. As vacinações devem ser feitas com algum tempo de antecedência, pois algumas requerem uma dose inicial seguida de um reforço. Algumas vacinas não podem ser administradas ao mesmo tempo que outras. Os comprovativos de todas as vacinas devem ser feitos num certificado internacional de vacinas.

Consulte-nos sobre as vacinas obrigatórias para o destino escolhido.

Seguros

Na Programação da Agência Abreu todas as viagens organizadas incluem o seguro Multiviagens.

Na Programação de outros operadores turísticos vendida através da Agência Abreu, poderão ou não estar incluídos seguros, e com garantias e capitais distintos deste.

Para estes casos, bem como para todas as viagens efectuadas à medida, a Agência Abreu tem igualmente disponível a venda do seguro Multiviagens Abreu. Por favor consulte-nos.

Em todas as viagens a efectuar para fora da Europa recomendamos a aquisição do complemento ao seguro base de despesas médicas. Em todas as viagens que possam incluir no destino a prática de desportos considerados como "perigosos" (mergulho, mota de água, buggy entre outros), recomendamos a aquisição do complemento para Desportos radicais. Recomendamos também seguros específicos para a prática de desportos de Inverno.

É aconselhável que leia atentamente a apólice do seguro que adquiriu. Sempre que ocorrer um sinistro e pretenda activar o seu seguro, deverá de imediato e no momento da ocorrência, entrar em contacto com a empresa de assistência em viagem, através do número destacado na apólice do seguro. Seguidamente deverá actuar de acordo com as indicações dadas pela empresa de assistência em viagem, bem como, guardar todos os comprovativos de eventuais despesas para fazer devida prova destas despesas. Poderá usar igualmente este número se necessitar de qualquer tipo de assistência em viagem.

O seguro nunca deverá ser activado após o regresso de viagem.

Bagagem

Utilize malas fáceis de serem transportadas. Limite a sua bagagem a uma mala e um saco de mão por pessoa.

Os limites de peso e dimensões das malas variam de companhia para companhia e de acordo com o destino da viagem.

Algumas companhias cobram taxas adicionais pela bagagem de porão, e até pela bagagem de mão.

Se desejar obter informações mais precisas sobre o transporte da bagagem na sua viagem, por favor consulte-nos.

Retire os elementos de viagens anteriores e coloque uma identificação no exterior e no interior da mala.

Leve na bagagem de mão os medicamentos, os valores e alguns artigos de primeira necessidade para o caso da bagagem de porão se extraviar. Se transportar líquidos na sua bagagem de mão, deve respeitar o limite de 100 ml por recipiente, apresentando-os separadamente do resto da bagagem, dentro de um saco transparente, que possa ser aberto e fechado de novo.

Consulte a lista de artigos proibidos e as novas restrições ao transporte de líquidos. Se tiver dúvidas, por favor consulte-nos.

Conheça, e respeite, as restrições do país para onde vai viajar relativamente à importação de produtos de origem vegetal ou animal.

Evite transportar presentes embrulhados na bagagem de mão. Poderá ter de desembrulhá-los no controlo de raio X. Qualquer extravio, destruição ou avaria da bagagem, depois de ter sido logo despachada, é da responsabilidade da transportadora. Deve apresentar uma reclamação à companhia aérea logo após o incidente. O comprovativo da reclamação é essencial para accionar o seguro de bagagem que possuir.



DURANTE A VIAGEM

Stress de viagem

O jet lag é uma consequência de viagens aéreas para destinos com uma diferença horária superior a três horas. Ocorre porque muitas das funções do corpo humano (temperatura, ritmo cardíaco e necessidades fisiológicas) são reguladas por ciclos internos de 24 horas.

Quando se viaja longas distâncias rapidamente, o corpo humano demora algum tempo (normalmente três dias) a ajustar-se ao novo fuso horário.

No leque dos sintomas estão a fadiga, a desorientação, a insónia, a ansiedade, falta de concentração e perda de apetite.

A direcção em que se viaja é determinante. Viajar em direcção a Este provoca mais alterações do que viajar para Oeste. Tal acontece pois quando se viaja para Oeste está-se a aumentar a duração do "dia"; contrariamente, se viajar para Este encolhe-se o seu "dia".

As formas de minimizar estes efeitos passam por:

- Dormir e comer num horário próximo do fuso horário de destino antes de partir.
- Descansar bastante antes da viagem e evitar preocupações de última hora.
- Para voos muito longos (especialmente para Este) tente fazer uma escala durante a viagem.
- Beba muita água, tente fazer exercício e evite beber álcool.
- No avião, utilize roupas leves, máscara e tampões para os ouvidos para dormir melhor.

Viajar com Crianças

Uma vez no destino, é aconselhável que cada criança tenha uma lista dos hotéis em que vão ficar, com os contactos e o endereço, para o caso de se perderem.

Comportamento

Respeite sempre as leis, hábitos e costumes locais.

Alguns países são tradicionalistas, deve evitar-se usar roupas justas ou transparentes, saias curtas, ombros ou braços descobertos, ou qualquer outro tipo de vestuário que possa ser considerado ofensivo.

REGRESSO

Por vezes, existem alterações aos horários de saída dos voos. Para sua maior segurança, confirme com 72 horas de antecedência o voo de regresso com a companhia aérea. Ao efectuar compras no estrangeiro guarde os recibos pois no regresso as entidades alfandegárias podem inspecionar as bagagens.

RECOMENDAÇÕES

Chegue com antecedência ao aeroporto (3 horas para voos intercontinentais e 2 horas para voos europeus).

A falta dos documentos especificados poderá dar origem a situações desagradáveis e graves, tais como o impedimento do embarque, a não entrada no país de destino ou outros.

Se não possui Passaporte e necessita de Visto para realizar a sua viagem, a emissão destes pode não ser rápida, pelo que a deve fazer com alguma antecedência.

- Para mais informações, consulte o site oficial da Secretaria de Estado das Comunidades Portuguesas em www.secomunidades.pt.
- Confirme as novas medidas de segurança. Procure mais informações em www.inac.pt.
- Para obter mais informação de como adquirir o Cartão Europeu de Seguro de Doença, consulte o site oficial www.europa.eu.int.

- Para informação ao Passageiro consulte o site oficial da ANA Aeroportos de Portugal www.ana.pt

Desejamos-lhe uma boa viagem!

Sempre Perto de Si

Grande Porto

Aeroporto Francisco Sá Carneiro - Maia
Aeroporto Partidas - Piso 3
● 226 050 880 ● assistencias.opo@abreu.pt

Aliados - Porto
Av. dos Aliados, 221
● 222 043 520 ● aliados@abreu.pt

Antas - Porto
Rua Oliveira Martins, 173
● 225 074 010 ● antas@abreu.pt

Bom Sucesso - Porto
Praça do Bom Sucesso, 130
● 225 430 160 ● bomsucesso@abreu.pt

Campus S. João - Porto
Piso 0 - Loja 104 A
● 225 072 840 ● campusjoao@abreu.pt

Dolce Vita Porto - Porto
Piso 1 - Loja 114
● 225 081 300 ● dvporto@abreu.pt

Foco - Porto
Rua Eugénio de Castro, 256
● 226 050 800 ● foco@abreu.pt

Foz - Porto
Rua do Crasto, 23
● 225 323 860 ● fozporto@abreu.pt

Pinheiro Manso - Porto
Rua Arquitecto Cassiano Barbosa, 36
● 225 320 510 ● pmanso@abreu.pt

Via Catarina Shopping - Porto
Piso 3 - Loja 3.21
● 222 074 670 ● vcatarina@abreu.pt

Gondomar - Gondomar Centro
Largo de Santo António, 101 (Scouto)
● 224 663 780 ● gondomar@abreu.pt

C. C. Parque Nascente - Gondomar
Piso 1 - Loja 407
● 220 028 900 ● parque.nascente@abreu.pt

Maia - Maia Centro
Rua Padre António, 7
● 229 437 820 ● maia@abreu.pt

MaiaShopping - Maia
Piso 1 - Loja 129
● 220 045 350 ● maiaishop@abreu.pt

TecMaia - Maia
Rua Eng.º Frederico Ulrich, 2650
● 220 028 490 ● tecmaia@abreu.pt

Matosinhos - Matosinhos Centro
Av. da República, 389
● 229 397 990 ● matosinhos@abreu.pt

Mar Shopping - Matosinhos
Piso 0 - Loja 0.105
● 229 998 200 ● marshop@abreu.pt

NortesShopping - Matosinhos
Piso 0 - Loja 520
● 229 574 250 ● nortesshop@abreu.pt

ArrábidaShopping - V. N. Gaia
Piso 0 - Loja 72
● 223 746 740 ● arrabida@abreu.pt

GaiaShopping - V. N. Gaia
Piso 1 - Loja 230
● 223 749 280 ● gaiaishop@abreu.pt

Soares dos Reis - V. N. Gaia
Rua Marquês Sá da Bandeira, 566
● 223 747 180 ● vngaia2@abreu.pt

Grande Lisboa

Aeroporto de Lisboa - Lisboa
Terminal de Partidas - Loja 19
● 218 411 090 ● aerolis@abreu.pt

Amoreiras Shopping Center - Lisboa
Piso 1 - Loja 1047
● 213 835 110 ● amoreiras@abreu.pt

Álvares Cabral - Lisboa
Av. Álvares Cabral, 62 D
● 213 839 690 ● aacabral@abreu.pt

António Augusto de Aguiar - Lisboa
Av. António Augusto de Aguiar, 90-B
● 213 552 170 ● aaaguiar@abreu.pt

Armazéns do Chiado - Lisboa
Piso 4 - Loja 4.10 A
● 213 261 330 ● chiado@abreu.pt

Av. Liberdade - Lisboa
Av. da Liberdade, 158
● 213 230 200 ● liberdade@abreu.pt

Av. Igreja - Lisboa
Av. da Igreja, 19 A
● 210 079 590 ● avigreja@abreu.pt

Benfica - Portas de Benfica - Lisboa
Estrada de Benfica, 668
● 217 621 080 ● benfica2@abreu.pt

Benfica - S. Domingos de Benfica - Lisboa
Estrada de Benfica, 451-C
● 217 710 980 ● benfica@abreu.pt

Cais Sodré - Lisboa
Praça Duque de Terceira, 20
● 213 242 450 ● csodre@abreu.pt

Campo Ourique - Lisboa
Rua Infantaria 16, 62-C
● 213 839 620 ● ourique@abreu.pt

Centro Colombo - Lisboa
Piso 0 - Loja 0.092
● 217 106 230 ● colombo@abreu.pt

Dolce Vita Monumental - Lisboa
Piso 0 - Loja 14
● 213 587 610 ● saldinha@abreu.pt

Galeria Comercial do Campo Pequeno - Lisboa
Loja 102 - Praça do Campo Pequeno
● 210 079 330 ● campopequeno@abreu.pt

Laranjeiras - Lisboa
Estrada da Luz, 66 - C
● 217 220 740 ● laranjeiras@abreu.pt

Lumiar - Lisboa
Rua da República do Paraguai, 29-B
● 217 567 100 ● lumiar@abreu.pt

Marquês de Tomar - Lisboa
Av. Elias Garcia, 133-A
● 217 995 320 ● mtomar@abreu.pt

Parque das Nações - Lisboa
Av. D. João II, Lote 1.16.04 D
● 213 596 100 ● pracoos@abreu.pt

Praça Londres - Lisboa
Praça de Londres, 10-A
● 218 452 230 ● londres@abreu.pt

Telheiras - Lisboa
Rua Prof. João Barreira, 25
● 217 520 990 ● telheiras@abreu.pt

Universidade - Lisboa
Edif. da Reitoria - (Hall da Aula Magna) - Alameda da Universidade
● 217 818 330 ● universidade@abreu.pt

Centro Vasco da Gama - Lisboa
Piso 0 - Loja 0.024A
● 211 156 500 ● vgama@abreu.pt

C. C. Alegro - Alfragide
Piso 0 - Loja 041
● 211 156 880 ● alegro@abreu.pt

Algés - Rua Damião de Góis, 46-C
● 214 118 270 ● algos@abreu.pt

Amadora - Amadora Centro
Av. Santos Matos, 11-E
● 214 985 930 ● amadora@abreu.pt

Dolce Vita Tejo - Amadora
Piso 0 - Loja 59
● 214 787 330 ● dvtejo@abreu.pt

Cacém - Av. dos Bons Amigos, 81 - Aqualva
● 211 155 650 ● cacem@abreu.pt

Linda-a-Velha - Av. 25 de Abril, 2
● 214 156 360 ● linda-a-velha@abreu.pt

LouresShopping - Loures
Piso 1 - Loja 1027
● 211 155 610 ● louresshop@abreu.pt

Strada Shopping & Fashion Outlet - Odivelas
Piso 2 - Loja 2027
● 219 344 700 ● odivelas@abreu.pt

Lagoas Park - Oeiras - Porto Salvo
Galeria Comercial - Loja 6
● 214 225 910 ● lagoas@abreu.pt

Oeiras Parque - Oeiras
Piso 2 - Loja 2007
● 211 155 620 ● oeirasshop@abreu.pt

Margem Sul do Tejo

Almada - Almada Centro
Praça Movimento das Forças Armadas, 2
● 212 729 820 ● almada@abreu.pt

Almada Forum
Piso 1 - Loja 1.02 - Almada
● 212 508 250 ● foramada@abreu.pt

Forum Barreiro
Piso 1 - Loja 1.12 - Barreiro
● 212 064 650 ● barreiro@abreu.pt

Corroios
Av. 25 de Abril, 83 R/C Dto.
● 212 556 840 ● corroios@abreu.pt

Faculdade de Ciências e Tecnologia
Centro de Excelência - Sala 19 - Monte da Caparica
● 213 596 170 ● fcencias@abreu.pt

Forum Montijo - Montijo
Piso 0 - Loja 011A
● 211 155 600 ● fmontijo@abreu.pt

Quinta do Conde - Praceta da Juventude, 1
● 212 138 530 ● qconde@abreu.pt

RioSul Shopping - Seixal
Piso 0 - Loja 0.012
● 212 276 200 ● riosul@abreu.pt

Açores

Ilha de São Miguel
C. C. Parque Atlântico
Piso 0 - Loja 0.25
● 296 000 710 ● parqueatlantico@abreu.pt

Ponta Delgada - Avenida
Av. Infante D. Henrique, 55
● 296 304 450 ● avenida@abreu.pt

Ponta Delgada - D. João III
Av. D. João III, 30 R/C poente norte
● 296 650 880 ● djoaoiii@abreu.pt

Ribeira Grande
Rua São Francisco, 62
● 296 470 630 ● ribeiragrande@abreu.pt

Ilha Terceira
Angra de Heroísmo
Rua Direita, 71
● 295 204 660 ● angra@abreu.pt

Praia da Vitória
Rua da Alfândega, 15
● 295 545 490 ● pvitoria@abreu.pt

Ilha do Faial

Horta
Largo do Infante, 20 R/C
● 292 208 490 ● horta@abreu.pt

Ilha do Pico
Madalena
Av. Machado Serpa, 26-A
● 292 628 900 ● pico@abreu.pt

Madeira

Funchal
Aeroporto da Madeira
Piso 1 - Partidas - Loja 1053
● 291 205 980 ● aeromadeira@abreu.pt

Dolce Vita Funchal
Rua Dr. João Brito Câmara, 9 - Loja 108
● 291 205 900 ● funchal@abreu.pt

Madalenas
Av. das Madalenas, 116 A
● 291 205 990 ● madalenas@abreu.pt

Madeira Shopping
Piso 0 - Loja 0.036B
● 291 006 540 ● madeirashop@abreu.pt

Abrantes

Águeda
Rua Monteiro Lima, 5 - R/C Dto.
● 241 001 080 ● abranties@abreu.pt

Águeda
Av. Dr. Eugénio Ribeiro, 6
● 234 690 320 ● agueda@abreu.pt

Albufeira

AlgarveShopping
Piso 0 - Loja 0.109
● 289 560 290 ● algarveshop@abreu.pt

Amarante

Aveiro
Rua Cândido dos Reis, 222
● 255 410 100 ● amarante@abreu.pt

Glicínias Plaza

Lourenço Peixinho
Av. Dr. Lourenço Peixinho, 67
● 234 377 750 ● aveiro@abreu.pt

Barcelos

Beja
Rua da Liberdade, 1 B
● 284 313 230 ● beja@abreu.pt

Braga

Av. Central
Av. Central, 171
● 253 200 540 ● braga@abreu.pt

Braga Parque

Stia. Barbara
Pr. Dr. José Salgado, C. C. Stª Barbara - Loja 20
● 253 209 480 ● braga2@abreu.pt

Bragança

Caldas da Rainha
Av. 1ª Maio, 18 - Loja C
● 282 839 600 ● caldasrainha@abreu.pt

Carregado

Cascais
Baía
Alameda dos Combatentes da Grande Guerra, 114
● 214 848 300 ● cascais3@abreu.pt

CascaisShopping

Castelo Branco
Av. Nuno Álvares, 27 - Loja 6
● 272 348 530 ● cbranco@abreu.pt

Chaves

Coimbra
Celas
Alameda Armando Gonçalves, 16
● 239 488 390 ● coimbra3@abreu.pt

Dolce Vita Coimbra

Forum Coimbra
Piso 0 - Loja 0.42
● 239 801 460 ● fcoimbra@abreu.pt

Covilhã

Espinho
Rua 20, 528
● 227 330 850 ● espinho@abreu.pt

Estoril

Évora
Rua da Misericórdia, 7
● 266 769 180 ● evora@abreu.pt

Faro

Fátima
Av. Beato Nuno, 17 - Loja 5
● 249 530 510 ● fatima@abreu.pt

Felgueiras

Figueira da Foz
Av. 25 de Abril, 40
● 233 408 220 ● figueira@abreu.pt

Guarda

Guimarães
Av. D. João IV
Av. D. João N. 432
● 253 421 880 ● guimaraes@abreu.pt

Espaço Guimarães

Leiria
Marquês de Pombal
Av. Marquês de Pombal, lote 2, R/C Dto.
● 244 830 730 ● leiria2@abreu.pt

Mercado

Mafra
Rua José Elias Garcia, 10 A
● 261 810 090 ● mafra@abreu.pt

Marco Canaveses

Oliveira de Azeméis
Rua Doutor Aníbal Beleza, 97
● 256 690 080 ● oazemais@abreu.pt

Paredes

Penafiel
Rua José Felvas, 89 - B
● 214 569 580 ● paredes@abreu.pt

Paredes

Penafiel
Rua José Felvas, 89 - B
● 214 569 580 ● paredes@abreu.pt

Penafiel

Pombal
Largo 25 de Abril, 2
● 236 002 160 ● pombal@abreu.pt

Portalegre

Portimão
Rua Pé da Cruz, 4A - R/C
● 282 460 560 ● portimao@abreu.pt

Póvoa de Lanhoso

Póvoa de Varzim
Rua Eng. Armando Rodrigues, 276
● 253 730 100 ● planhoso@abreu.pt

Santa Iria da Azóia

Santa Maria da Feira
Av. Dr. Renato Araújo, 371 - Edifício Laranjeiras
● 256 200 570 ● sjmadeira@abreu.pt

Santarém

Santo Tirso
Rua Dr. António Augusto Pires de Lima, 5
● 252 800 590 ● stirsos@abreu.pt

São João da Madeira

Setúbal
Centro
Rua Cláudio Lagrange, 6
● 265 547 670 ● setubal@abreu.pt

Aranguez

Centro Comercial Alegro Setúbal
Avenida Antero de Quental, nº 2, Loja
● 265 100 150 ● alegrosetubal@abreu.pt

Sintra

Torres Novas
Av. 8 de Julho - Edifício Beira-Rio - Loja 6
● 249 839 320 ● tnovas@abreu.pt

Torres Vedras

Viana do Castelo
Pr. da República, 21
● 258 801 500 ● viana@abreu.pt

Vila do Conde

Vila Franca de Xira
Av. Combatentes da Grande Guerra, 55
● 263 280 710 ● vfxira@abreu.pt

Vila Nova de Fátima

Vila Nova de Santo André
Av. Manuel da Fonseca, Bairro dos Serrotes, Bloco 2
● 269 759 160 ● sandre@abreu.pt

Vila Real

Dolce Vita Douro
Piso 2 - Loja 220
● 259 001 120 ● dvdouro@abreu.pt

Viseu
Gulbenkian
Av. Calouste Gulbenkian
● 232 480 130 ● viseu@abreu.pt

Palácio do Gelo Shopping
Piso 2 - Loja 222 A/B
● 232 483 510 ● palaciogelo@abreu.pt

Condições Gerais

O presente programa / catálogo é o documento informativo no qual se inserem as presentes condições gerais, dele fazendo parte integrante e que constituem, na ausência de documento autónomo o contrato de viagem. A presente informação é vinculativa para a agência salvo alguma das presentes condições: Se as alterações nas seguintes condições tenham sido comunicadas claramente por escrito ao cliente antes da celebração do contrato e as mesmas estejam devidamente previstas no programa. Sendo alterações posteriores à celebração do contrato dependem de acordo prévio das partes, salvo o previsto na cláusula "impossibilidade de cumprimento". As presentes condições gerais obedecem ao disposto no Decreto-lei 209/97 de 13 de Agosto com a redação que lhe foi dada pelo Decreto-lei 199/2012 de 24 de Agosto.

As Condições Gerais cujo objeto seja uma viagem organizada constante do presente programa e as condições particulares que constam da documentação de viagem facultada ao cliente no momento de reserva da viagem consubstanciam o contrato de viagem que vincula as partes. O direito de adquirir ou tomar parte em qualquer das viagens organizadas e estadias publicadas neste folheto, origina a aceitação expressa, por parte do cliente, de todas e cada uma das cláusulas das presentes condições gerais, que se consideram automaticamente parte integrante do programa que faz parte do contrato de viagem.

Agência Organizadora

Viagens Abreu, S.A.
Avenida dos Aliados, 207 – 4000-067 Porto
Contribuinte nº 500297177
RNAV T N.º 1702
Capital Social: € 7.500.000,00

Inscrições

No ato da inscrição, o cliente deverá depositar 40% do preço, liquidando os restantes 60% até 21 dias antes da partida. Se a inscrição tiver lugar a 21 dias antes ou menos da data da partida, o preço total deverá ser pago no ato da inscrição, ficando esta condicionada à obtenção por parte dos fornecedores da confirmação das reservas para todos os serviços. A agência organizadora reserva-se o direito de anular qualquer inscrição cujo pagamento não tenha sido efetuado nas condições mencionadas.

Reclamações

Somente poderão ser consideradas as reclamações, desde que apresentadas por escrito à agência onde efetuou a reserva da viagem, num prazo não superior a 20 dias após o seu termo. As mesmas só poderão ser aceites desde que tenham sido participadas aos fornecedores dos serviços (hotéis, guias, agentes locais, etc.) durante o decurso da viagem, exigindo dos mesmos os documentos comprovativos da reclamação. Em caso de reclamação por incumprimento dos serviços contratados poderá o cliente acionar a caução prevista nos termos da legislação em vigor, devendo para isso apresentar a respetiva reclamação junto do Turismo de Portugal I.P no prazo de 20 dias úteis após o termo da viagem.

Despesas de reserva

Por cada reserva, será cobrada a taxa de serviço de € 29,00 (não reembolsável).

Despesas de Alterações
Por cada alteração (nomes, datas, tipo de apartamento ou quarto, viagem, etc.) será cobrada a taxa de serviço de 15,00 € (não reembolsável). Salientamos que a aceitação de tais alterações fica dependente de aceitação por parte dos respetivos fornecedores.

Cessão da Inscrição

O cliente pode ceder a sua inscrição, fazendo-se substituir por outra pessoa que preencha todas as condições requeridas para a viagem, desde que informe a agência vendedora, por escrito, até 7 dias antes da data prevista para a partida (nos cruzeiros e viagens aéreas o prazo será de 15 dias de antecedência) e que tal cessão seja admitida pelos regulamentos que regem a atividade dos meios de transporte aplicáveis à situação. Existem determinadas restrições a tal cessão, por exemplo em caso de viagens de avião para determinados países e em determinadas tarifas. Sempre que deseje proceder à cedência da sua inscrição deve consultar previamente o estabelecimento em que a efetuou. A cessão da inscrição responsabiliza solidariamente cedente e cessionário pelo pagamento do preço da viagem e pelos encargos adicionais originados.

Bagagem

A agência vendedora é responsável pela bagagem nos termos legais. O cliente tem obrigação de reclamar junto da entidade prestadora dos serviços no momento de subtração, deterioração ou destruição de bagagem. No transporte internacional, em caso de dano na bagagem, a reclamação deverá ser feita por escrito ao transportador imediatamente após a verificação do dano, e no máximo 7 dias a contar da sua entrega. Estando em caso o mero atraso na entrega da bagagem a reclamação deverá ser feita dentro de 21 dias a contar da data de entrega da mesma. A apresentação de tal reclamação será fundamento essencial para o acionamento da responsabilidade da agência vendedora sobre a entidade prestadora do serviço.

Limites

A responsabilidade da agência terá como limite o montante máximo exigível às entidades prestadoras dos serviços, nos termos da Convenção de Montreal, de 28 de Maio de 1999, sobre Transporte Aéreo Internacional, e da Convenção de Berna, de 1961, sobre Transporte Ferroviário. No que concerne aos transportes marítimos, a responsabilidade das agências de viagens, relativamente aos seus clientes, pela prestação de serviços de transporte, ou alojamento, quando for caso disso, por empresas de transportes marítimos, no caso de danos resultantes de dolo ou negligência destas, terá como limites os seguintes montantes:

a) € 441.436, em caso de morte ou danos corporais;
b) € 7.881, em caso de perda total ou parcial de bagagem ou da sua danificação;
c) € 31.424, em caso de perda de veículo automóvel, incluindo a bagagem nele contida;
d) € 10.375, em caso de perda de bagagem, acompanhada ou não, contida em veículo automóvel;
e) € 1.097, por danos na bagagem, em resultado da danificação do veículo automóvel. Quando exista, a responsabilidade das agências de viagens e turismo pela deterioração, destruição e subtração de bagagens ou outros artigos, em estabelecimentos de alojamento turístico, enquanto o cliente aí se encontrar alojado, tem como limites:
a) € 1.397, globalmente;
b) € 449 por artigo;

c) O valor declarado pelo cliente, quanto aos artigos depositados à guarda do estabelecimento de alojamento turístico.

A responsabilidade da agência por danos não corporais poderá ser contratualmente limitada ao valor correspondente a cinco vezes o preço do serviço vendido.

Alterações

Sempre que existam razões fundadas que o justifiquem, a agência organizadora poderá alterar a ordem dos percursos, modificar as horas de partida ou substituir qualquer dos hotéis previstos por outros de categoria e localização similar. Se circunstâncias imprevistas obrigarem a suspender a viagem os clientes terão sempre direito ao reembolso das quantias pagas.

Alteração ao Preço

Os preços constantes deste programa, estão baseados nos custos dos serviços e taxas de câmbio vigentes à data da sua impressão, pelo que estão sujeitos à alteração que resulte das variações no custo dos transportes ou do combustível, de direitos, impostos, taxas e flutuações cambiais, até 20 dias antes da data da viagem. Sempre que se verifique uma alteração ao preço da viagem, o cliente será imediatamente informado e convidado a, dentro do prazo que lhe for fixado, aceitar o aumento verificado ou anular a sua inscrição nos mesmos termos e condições que os previstos na rubrica "Impossibilidade de Cumprimento".

Reembolsos

Depois de iniciada a viagem não é devido qualquer reembolso por serviços não utilizados pelo cliente. A não prestação de serviços previstos no programa de viagem por causas não imputáveis à agência organizadora e caso não seja possível a substituição por outros equivalentes, confere ao cliente o direito de ser reembolsado pela diferença entre o preço dos serviços previstos e dos efetivamente prestados.

Impossibilidade de Cumprimento

Se por factos não imputáveis à agência organizadora esta vier a ficar impossibilitada de cumprir algum serviço essencial constante do programa de viagem, tem o cliente direito a desistir da viagem, sendo imediatamente reembolsado de todas as quantias pagas podendo, em alternativa, aceitar uma alteração ou variação de preço. Se os referidos factos não imputáveis à agência organizadora vierem a determinar a anulação da viagem, pode o cliente ainda optar por participar numa outra viagem organizada de preço equivalente. Se a viagem organizada proposta em substituição for de preço inferior, será o cliente reembolsado da respetiva diferença.

Desistências

A todo o momento o cliente poderá desistir da viagem mediante comunicação escrita, tendo direito à devolução das quantias pagas deduzidas dos seguintes gastos:

1 - Gastos de gestão que são os gastos que a agência organizadora e a agência vendedora tenham tido para a obtenção das reservas de viagem e ainda uma percentagem que pode ir até 15% do preço da viagem;
2 - Gastos de anulação que são os gastos não reembolsáveis por parte dos hotéis, meios de transporte previstos, visitas acompanhadas e demais serviços;
3 - Sublinham-se pela frequência com que ocorrem, os gastos com passagens aéreas, sujeitas a condições específicas que por esse motivo, não possam ser reembolsadas após emitidas.

Responsabilidade

A responsabilidade da agência organizadora das viagens constantes deste programa e emergentes das obrigações assumidas, encontra-se garantida por um seguro de responsabilidade civil na Companhia de Seguros Allianz, com a apólice n.º 201518576, no montante de Eur: 6.000.000,00 e contribuição obrigatória no Fundo de Garantia de Viagens e Turismo, nos termos estabelecidos na legislação aplicável.

Documentação

1 - O cliente deverá possuir em boa ordem toda a sua documentação pessoal ou familiar (bilhete de identidade, autorização para menores, passaportes, vistos, certificado de vacinas e outros eventualmente exigidos. A cédula pessoal não é documento válido para transpor as fronteiras portuguesas). A agência organizadora declina qualquer responsabilidade pela recusa da concessão de vistos ou a não permissão de entrada ao cliente em país estrangeiro; nestes casos aplicam-se as condições estabelecidas para a anulação da viagem, sendo ainda da conta do cliente todo e qualquer custo que tal situação acarretar.

2 - Os clientes que sejam cidadãos estrangeiros devem possuir a documentação necessária (passaporte, visto, autorização de residência, etc. .) para viajar ou transitar dentro da União Europeia em função da sua nacionalidade. Para as viagens totalmente ou parcialmente fora da União Europeia, poderão ser necessários vistos ou outra documentação especial. Consulte sempre a Embaixada ou Consulado.

Viagens na União Europeia:

Os clientes (independente da idade) que se desloquem dentro da União Europeia deverão ser possuidores do respetivo documento de identificação civil (passaporte; B.I, Cartão do Cidadão). Para obtenção de assistência médica devem ser portadores do respetivo Cartão Europeu do Seguro de Doença.

Os nacionais de países não comunitários devem consultar informação específica quanto à documentação necessária para realização de viagem junto das embaixadas / consulados dos países de Origem.

Viagens fora da União Europeia:

Os clientes (independente da idade) que se desloquem deverão ser possuidores do respetivo documento de identificação civil (passaporte) bem como do visto se necessário (obtenha tal informação junto da agência no momento da reserva).

Os nacionais de países não comunitários devem consultar informação específica quanto à documentação necessária para realização de viagem junto das embaixadas/consulados dos países de Origem.

Mudanças

Caso os fornecedores da viagem em causa permitam, sempre que um cliente, inscrito para uma determinada viagem, desejar mudar a sua inscrição para uma outra viagem ou para a mesma com partida em data diferente, ou outra eventual alteração, deverá pagar a taxa de alteração. Contudo, quando a mudança tiver lugar com 21 dias ou menos de antecedência em relação à data da partida da viagem, para a qual o cliente se encontra inscrito, ou se os fornecedores de serviços não aceitarem a alteração, fica sujeito às despesas e encargos previstos na rubrica "desistências".

Após iniciada a viagem, se solicitada a alteração dos serviços contratados por motivos não imputáveis à agência (ex. ampliação das noites de estadia, alteração de voo) os preços dos serviços turísticos poderão não corresponder aos publicados no folheto que motivou a contratação.

Anulações do Programa pela Agência

A agência reserva-se o direito de cancelar a viagem organizada caso o número de participantes seja inferior ao mínimo exigido. Nestes casos, o cliente será informado por escrito do cancelamento no prazo de 10 dias.

IVA

Os preços mencionados neste programa refletem já o Imposto de Valor Acrescentado.

Notas

As presentes condições gerais poderão ser complementadas por quaisquer outras específicas desde que devidamente acordadas pelas partes. As restantes condições especiais estarão incluídas no folheto de cada destino e viagem em concreto.

- Os preços dos programas estão baseados na cotação média do dólar pelo que qualquer derivação relevante desta moeda poderá implicar uma revisão dos preços da viagem nos termos constantes da cláusula "alteração de preço".
- Devido às constantes alterações do preço dos combustíveis sobre os preços praticados poderá haver alteração do suplemento de combustível inserido no preço nos termos constantes da cláusula "alteração de preço".
- As categorias dos hotéis e cruzeiros apresentados nesta brochura seguem as normas de qualidade do país de acolhimento, podendo os mesmos ser alterados por outros similares quando por motivos alheios à agência não seja possível manter ou confirmar a reserva existente, obrigando-se a agência a informar o cliente logo que de tal tenha conhecimento.

Validade

Este programa é válido desde 3 de Janeiro a 20 de Dezembro de 2015.

Informações Gerais

Seguro Multiviagens

Todas as nossas viagens incluem seguro de multiviagens. Peça informação detalhada sobre as condições deste seguro.

Horas de Chegada e Partida

As horas de partida e de chegada estão indicadas na hora local do respetivo país e de acordo com horários das companhias transportadoras à data de impressão deste programa pelo que estão sujeitas a alteração. Nas viagens realizadas total ou parcialmente em autocarro, as horas indicadas são aproximadas. Em todos os meios de transporte existente, ressalvam-se os atrasos resultantes de razões técnicas ou outras relacionadas quer com os próprios meios de transporte, quer com as empresas transportadoras, quer motivados por causas naturais.

Hotéis / Apartamentos

No caso de o alojamento ser contratado em apartamento é da responsabilidade do cliente a informação do número de pessoas (adultos + crianças) que irão ocupar o apartamento. No caso de se apresentarem mais pessoas que as reservadas, os apartamentos poderão recusar a entrada. Hotéis - Os preços apresentados são por pessoa e estão baseados na ocupação de quarto duplo. Nem todos os hotéis dispõem de quarto triplo, sendo por isso colocada num quarto duplo uma cama extra, podendo esta, não ser de idêntica qualidade e conforto. Quando se trata de quartos equipados com duas camas largas ou de casal considera-se que na maioria dos casos o triplo é constituído apenas por aquelas duas camas. A relação dos hotéis e apartamentos constantes do programa é indicativa assim como a sua categoria que respeita a critérios e classificações locais que por vezes são distintos dos utilizados em Portugal.

Horário

As horas de entrada e saída no primeiro e último dia, serão definidas em função do primeiro e último serviço. Em regra, sem carácter vinculativo, os quartos podem ser utilizados a partir das 14h00 do dia de chegada e deverão ser deixados livres sobre as 12h00 do dia de saída. Nos apartamentos a entrada verifica-se geralmente pelas 17h00 do dia de chegada sendo que deverá ficar livres sobre as 10h00 do dia de saída. A entrega das chaves é feita dentro do horário normal de escritório na receção em local a indicar.

Refeições

1 - Definições:
a) PC (Pensão Completa) - inclui pequeno-almoço, almoço e jantar. As bebidas não estão incluídas;
b) MP (Meia Pensão) - inclui pequeno-almoço e jantar. As bebidas não estão incluídas;
c) APA - apenas Pequeno-Almoço
2 - Nas viagens organizadas em regime de "pensão completa" ou " de meia pensão" nunca estão incluídas nos preços as refeições que coincidam com as horas de voo, transporte de e para aeroportos ou de espera de ligações aéreas.
3 - Os restaurantes "A la Carte" não estão incluídos no preço da viagem.

Condições especiais para crianças

Dada a diversidade de condições aplicadas a crianças, dependendo da idade, do fornecedor de serviços e das datas de viagem, recomenda-se questionar sempre as condições especiais que porventura existam que, face a cada situação concreta, serão objeto de informação adequada.

Provedor do Cliente



As Viagens Abreu S.A. aderiram ao Provedor do Cliente.

As reclamações deverão ser apresentadas no prazo máximo de 20 dias úteis, após o fim da viagem, por escrito para a seguinte morada: Rua Duque de Palmela, 2 - 1ºDº., 1250-098 Lisboa, ou pelo email: provedor@provedorapvat.com. As agências estão vinculadas ao pontual cumprimento da decisão que venha a ser emitida por tal entidade.

LOJA ONLINE
www.abreu.pt
direto@abreu.pt

ABREU DIRETO
707 20 1840

7 dias por semana das 10h às 22h - 362 dias por ano

LOJAS DE HORÁRIO ALARGADO

Todos os dias da semana

Grande Porto

Aeroporto Francisco Sá Carneiro - Maia

Aerogare Partidas - Piso 3 [5 às 20 horas]

☎ 226 050 880 ✉ assistencias.opo@abreu.pt

Campus S. João - Porto

Piso 0 - Loja 104 A

☎ 225 072 840 ✉ campussjoao@abreu.pt

Dolce Vita Porto - Porto

Piso 1 - Loja 114

☎ 225 081 300 ✉ dvporto@abreu.pt

Via Catarina - Porto

Piso 3 - Loja 3.21

☎ 222 074 670 ✉ vcatarina@abreu.pt

Maia Shopping - Maia

Piso 1 - Loja 129

☎ 220 045 350 ✉ maiaishop@abreu.pt

Mar Shopping - Matosinhos

Piso 0 - Loja 0.105

☎ 229 998 200 ✉ marshop@abreu.pt

NorteShopping - Matosinhos

Piso 0 - Loja 520

☎ 229 574 250 ✉ norteshop@abreu.pt

ArrábidaShopping - V. N. Gaia

Piso 0 - Loja 72

☎ 223 746 740 ✉ arrabida@abreu.pt

C. C. Parque Nascente - Gondomar

Piso 1 - Loja 407

☎ 220 028 900 ✉ parque.nascente@abreu.pt

GaiaShopping - V. N. Gaia

Piso 1 - Loja 230

☎ 223 749 280 ✉ gaiashop@abreu.pt

Grande Lisboa

Aeroporto de Lisboa - Lisboa

Terminal de Partidas, loja 19 [5 às 23 horas]

☎ 218 411 090 ✉ aerolis@abreu.pt

Amoreiras Shopping Center - Lisboa

Piso 1 - Loja 1047

☎ 213 835 110 ✉ amoreiras@abreu.pt

Armazéns do Chiado - Lisboa

Piso 4 - Loja 4.10 A

☎ 213 261 330 ✉ chiado@abreu.pt

Centro Colombo - Lisboa

Piso 0 - Loja 0.092

☎ 217 106 230 ✉ colombo@abreu.pt

Galeria Comercial

do Campo Pequeno - Lisboa

Loja 102 - Praça do Campo Pequeno

☎ 210 079 330 ✉ campopequeno@abreu.pt

Dolce Vita Monumental - Lisboa

Piso 0 - Loja 14

☎ 213 587 610 ✉ saldanha@abreu.pt

Centro Vasco da Gama - Lisboa

Piso 0 - Loja 0.024A

☎ 211 156 500 ✉ vgama@abreu.pt

C. C. Alegro - Alfragide

Piso 0 - Loja 041

☎ 211 156 880 ✉ alegro@abreu.pt

Dolce Vita Tejo - Amadora

Piso 0 - Loja 59

☎ 214 787 330 ✉ dvtejo@abreu.pt

LoureShopping - Loures

Piso 1 - Loja 1027

☎ 211 155 610 ✉ louresshop@abreu.pt

Strada Shopping & Fashion Outlet - Odivelas

Piso 2 - Loja 2027

☎ 219 344 700 ✉ odivelas@abreu.pt

Oeiras Parque - Oeiras

Piso 2 - Loja 2007

☎ 211 155 620 ✉ oeirasshop@abreu.pt

Margem Sul Tejo

Almada Forum - Almada

Piso 1 - Loja 1.02

☎ 212 508 250 ✉ foralmada@abreu.pt

Forum Barreiro - Barreiro

Piso 1 - Loja 1.12

☎ 212 064 650 ✉ barreiro@abreu.pt

Forum Montijo - Montijo

Piso 0 - Loja 011A

☎ 211 155 600 ✉ fmontijo@abreu.pt

RioSul Shopping - Seixal

Piso 0 - Loja 0.012

☎ 212 276 200 ✉ riosul@abreu.pt

Açores

Ç. C. Parque Atlântico

Piso 0 - Loja 0.25

☎ 296 000 710 ✉ parqueatlantico@abreu.pt

Albufeira

AlgarveShopping

Piso 0 - Loja 0.109

☎ 289 560 290 ✉ algarveshop@abreu.pt

Aveiro

Glicínias Plaza

Piso 0 - Loja 57B

☎ 234 004 730 ✉ glicinias@abreu.pt

Braga

Braga Parque

Piso 1 - Loja 114

☎ 253 250 160 ✉ bragaparque@abreu.pt

Carregado

Campera Outlet Shopping

Piso 0 - Loja 0.43

☎ 263 856 070 ✉ campera@abreu.pt

Cascais

CascaisShopping

Piso 0 - Loja 80

☎ 214 604 260 ✉ cascaisshop@abreu.pt

Coimbra

Dolce Vita Coimbra

Piso 2 - Loja 201

☎ 239 007 190 ✉ dvcoimbra@abreu.pt

Forum Coimbra

Piso 0 - Loja 0.42

☎ 239 801 460 ✉ fcoimbra@abreu.pt

Covilhã

SerraShopping

Piso 0 - Loja 0.83

☎ 275 002 240 ✉ serrashop@abreu.pt

Funchal

Aeroporto da Madeira

Piso 1 - Partidas, loja 1053 [07 às 21 horas]

☎ 291 205 980 ✉ aeromadeira@abreu.pt

Madeira Shopping

Piso 0 - Loja 0.036B

☎ 291 006 540 ✉ madeirashop@abreu.pt

Guimarães

Espaço Guimarães

Piso 1 - Loja 1.78

☎ 253 539 940 ✉ espacoguim@abreu.pt

Setúbal

C. C. Alegro - Setúbal

Loja 0.004B

☎ 265 100 150 ✉ alegrosetubal@abreu.pt

Sintra

Forum Sintra

Piso 0 - Loja 0.76

☎ 211 155 890 ✉ fsintra@abreu.pt

Vila Real

Dolce Vita Douro

Piso 2 - Loja 220

☎ 259 001 120 ✉ dvdouro@abreu.pt

Viseu

Palácio do Gelo Shopping

Piso 2 - Loja 222 A/B

☎ 232 483 510 ✉ palaciogelo@abreu.pt

**DISPOMOS DE UMA REDE PRÓPRIA COM CERCA DE 140 LOJAS
EM TODO O TERRITÓRIO CONTINENTAL, AÇORES E MADEIRA**

TAMBÉM PRESENTES EM

ANGOLA (LUANDA)

**BRASIL (RIO DE JANEIRO • SÃO PAULO
RECIFE • PORTO ALEGRE • BELO HORIZONTE)**

ESPANHA (MADRID • BARCELONA)

USA (ORLANDO)

Informações sobre o seu agente